ULTIMATUM A VARSOVIA

12 HORAS PARA RENDIÇÃO

O Commando da Praça Recusa!

Diario Carioca

HORACIO DE CARVALHO JUNIOR
Director-Presidente

Fundador: J. E. DE MACEDO SOARES

J. B. MARTINS GUIMARAES
Director-Thesoureiro

Anno XII — Numero 3.459 || Rio de Janeiro, Domingo, 17 de Setembro de 1939 || Praça Tiradentes n.° 77

Não Deu Resposta e não recebeu o Parlamentar

A AREA DA CAPITAL SERÁ TRATADA COMO ZONA DE BATALHA — AS OPERAÇÕES NO "FRONT" ORIENTAL

BERLIM, 16 — Urgente — (U. P.) — A agencia Deutsche Nachrichten Buro informa que o commandante da guarnição de Varsovia rejeitou o ultimatum allemão para a rendição da cidade.

As exigencias do exercito allemão

BERLIM, 16 — Urgente (U. P.) — Communica a Agencia Deutsche Nachrichten Buro que esgotado o prazo de doze horas do ultimatum allemão para a rendição de Varsovia, no caso do mesmo ser recusado, to-

(Conclue na 3.ª pagina)

Durou Dez Horas a Primeira Batalha Importante No Sarre

Os tres chefes das Forças Armadas da Republica Franceza, da esquerda para a direita, almirante Darlan, commandante-chefe da Esquadra, general Vuillemin, commandante Geral da Aviação e o general Gamelin, commandante em chefe das forças de terra e mar

Pela Primeira vez os Allemães Atacaram Em Massa

Os francezes repelliram o contra-ataque no valle do Nied

AS TACTICAS DIVERSAS EMPREGADAS PELO EXERCITO GERMANICO NA POLONIA E NA FRENTE OCCIDENTAL

PARIS, 16 (U. P.) — As tropas da França lograram outra victoria na frente occidental, ao rechassarem, não sómente um contra ataque do inimigo, mas tambem ao proseguir seu avanço, a despeito da resistencia cada vez maior das forças allemães, o que indicaria que se está imprimindo maior celeridade ás acções, á medida que os francezes se approximam das posições principaes da linha Siegfried.

Effectivamente, o communicado n° 25 emittido esta manhã pelo Ministerio da Guerra francez se refere ao desbarato de uma segunda contra-offensiva allemã na região do Sarre, que foi lançada na região do valle do rio Nied, depois de intensa preparação de artilharia.

Tambem informa, com seu costumeiro laconismo, que á noite passada houve serias acções em varios pontos da frente, que, sem duvida consistiram em violentos canhoneios de ambos os lados, sobretudo ao sul da cidade de Sarrebruck, cuja posse se disputam ha varios dias encarniçadamente allemães e francezes, pela enorme importancia que tem a referida praça, do ponto de vista estrategico.

Informações autorizadas, que têm por base o referido communicado, dizem que os francezes conseguiram quebrar por completo um contra ataque allemão em uma zona que se situa no interior do valle do Nied, rio que despeja suas aguas no Sarre, depois de formar um cotovello pouco além da fronteira franco - allemã ao noroeste da aldeia franceza de Guestling. O citado valle se caracteriza por numerosas elevações, das quaes se dominam posições da linha allemã de defesas.

Varias dessas elevações foram tomadas quinta-feira pelas forças do general Gamelin, que dispõem agora de magnificos postos de observação, que poderão lhes servir de pontos de apoio no caso de que empreendam operações de grande envergadura contra a linha Siegfried, o que, indubitavelmente, ha de occorrer embora não se possa prever quando, posto que isso depende de muitos factores e dos planos

(Conclue na 4.ª pagina)

Daladier no "Front"

O chefe do governo francez visitará hoje os postos do Sarre tomados aos allemães

PARIS, 16 (U. P.) — Ao que se depreende, o primeiro ministro Daladier seguiu de aeroplano em visita á frente de batalha, levando em sua companhia o chefe do gabinete de guerra, general Decamp.

Presume-se que pernoitará em Metz, devendo inspeccionar amanhã os postos avançados na saliencia do Sarre.

O Accordo Russo-Japonez em Execução Desde Hontem

A U. R. S. S. NÃO QUER COMPLICAÇÕES NO ORIENTE, PARA OCCUPAR-SE APENAS COM A SITUAÇÃO EUROPÉA

Com a convocação de nova classe de reservistas, o exercito sovietico ficará com 4.500.000 soldados em pé de guerra -- O Japão presentemente só se interessa pela China — Repercussão em Washington, Berlim e Paris

Molotov, commissario do Exterior da União Sovietica..

TOKIO, 16 (U. P.) — Por um accordo concertado entre os governos de Tokio e de Moscou, foi posto fim ás hostilidades no districto de Nomonham, ao longo da fronteira entre o Mandchukuo e a Mongolia exterior.

Acredita-se que o convento abrange por óra tão sómente a questão fronteiriça e que será necessario resolver outros problemas pendentes antes de que seja possivel chegar-se a um pacto de não-aggressão. E' provavel que, para evitar attrictos no futuro, se resolva estabelecer uma especie de desmilitarização em certas zonas limitrophes.

O Ministerio local das Relações Exteriores deu á publicidade a respeito a seguinte declaração official: "O governo japonez tem se esforçado para resolver diversas questoes pendentes entre este paiz e os Soviets. Ambos os governos reconheceram que a solução da disputa no districto de Nomonhan, ao longo da fronteira entre o Mandchukuo e a Mongolia exterior serviria para desvanecer a atmosphera desagradavel que envolvia os dois paizes e que contribuiria para restabelecer em seu "status" normal as relações sovietico-japonezas.

A proposito, nosso embaixador em Moscou, sr. Shigenoiv Togo, e o commissario das Relações Exteriores, sr. Molotov, mantiveram recentemente varias conversações a respeito, em consequencia das quaes se chegou hontem, dia 15 de setembro, á conclusão de um accordo para a cessação das hostilidades".

O CONVENIO FIRMADO

Segundo essa declaração, o convenio concertado com a Russia comprehende os seguintes pontos: Primeiro — Cessação das hostilidades a partir das duas horas do dia 16 de setembro. Segundo — As tropas permanecerão nas posições que occupavam á 1,30 do mesmo dia. Terceiro — A fiscalização do cumprimento das duas clausulas anteriores estará a cargo de representantes de ambas as partes interessadas. Quarto — Proceder-se-á o intercambio de prisioneiros. Quinto — Será criada uma commissão composta de quatro membros dois delles, representantes dos Soviets e da Mongolia Exterior e os outros dois representantes, do Japão e do Mandchukuo.

Acredita-se que as tropas permanecerão durante algum tempo nas posições que occupavam até hontem, ao menos emquanto se põem em pratica as condições estabelecidas no accordo, que poderia ser ampliado de maneira a abranger outras questões pendentes de solução.

Segundo informa a agencia noticiosa "Domei", a ordem de "cessar fogo" foi transmittida pela radio emissora de Hsinking esta manhã, ás 8 horas, hora local, havendo se restabelecido a calma no territorio de Nomunhan, onde se combateu intensamente, tanto por terra, como pelo ar, até estes ultimos dias.

(Conclue na 3.ª pagina)

O LIMITE DAS AGUAS TERRITORIAES PODE SER AMPLIADO ATE' ONDE EXIJAM OS INTERESSES NACIONAES

ESSA DECLARAÇÃO FEITA HONTEM PELO PRESIDENTE ROOSEVELT IMPRESSIONOU AOS OBSERVADORES LATINO-AMERICANOS

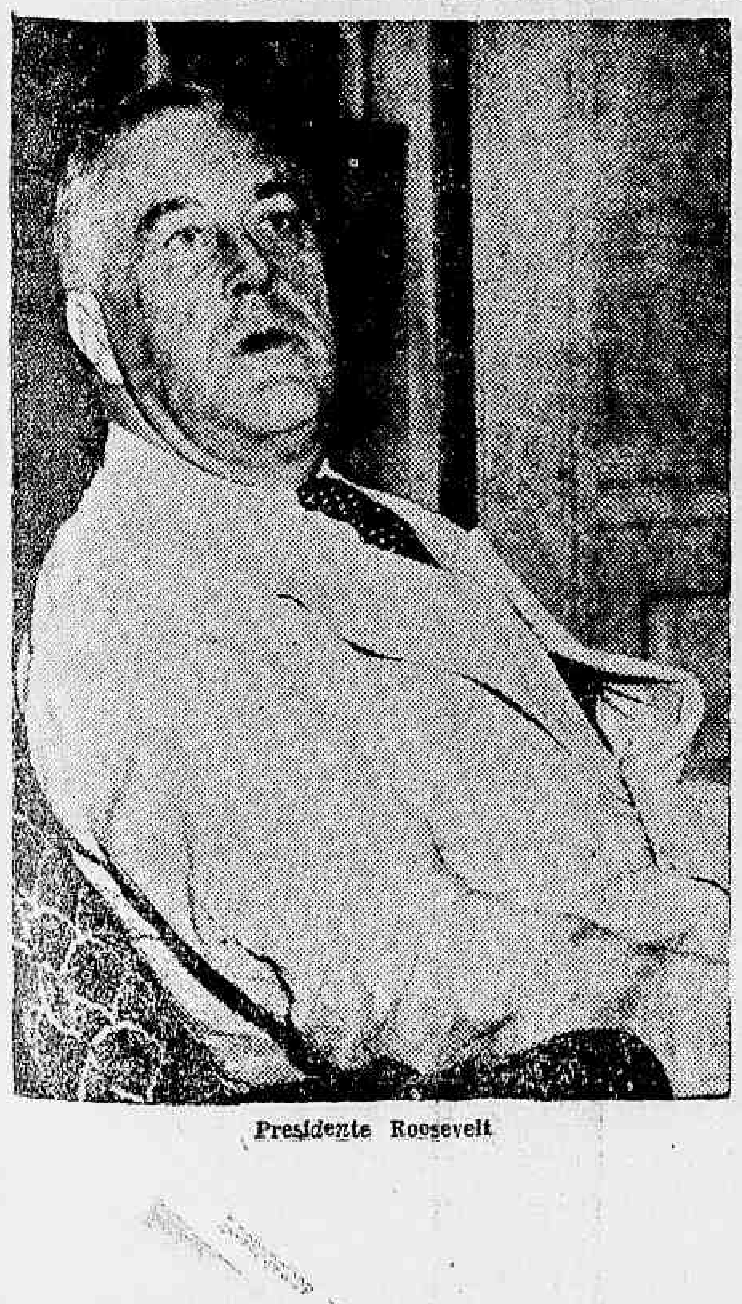

Presidente Roosevelt

WASHINGTON, 16 (U. P.) — Um dos factos mais importantes, occorridos hoje, dos relacionados com a guerra européa, foi a declaração do presidente Roosevelt, o qual disse que se poderia considerar que o limite das aguas territoriaes póde ser ampliado até onde exigem os interesses nacionaes.

Esta inesperada declaração do presidente causou certa im-

(Conclue na 3.ª pagina)

Incompativeis o Totalitarismo e a Vida Christã

PALAVRAS DO CARDEAL CEREJEIRA SOBRE OS GOVERNOS DA U. R. S. S. E DO REICH

LISBOA, 16 (U. P.) — O cardeal Cerejeira, agradecendo as saudações dos congressistas da Acção Catholica Portugueza, salientou a importancia social das acções catholicas na rechristianização do povo. Referindo-se ao conceito do Estado totalitario, affirmou que totalitarismo e vida christã são incompativeis, pois a formula "Tudo pelo Estado, nada fóra do Estado" é heretica, sendo que logo que um Estado se torna totalitario tende immediatamente a absorver e destruir a vida religiosa. Após recordar os casos da Russia e da Allemanha, onde não póde haver acção catholica, affirmou — "Felizmente não é este o nosso caso,, nem em face da constituição, nem das declarações até agora feitas pelos nossos homens de responsabilidade."

A's Tres Horas da Madrugada o Termino do Prazo do "Ultimatum" Allemão

VARSOVIA SERÁ DESTRUIDA

PARIS, 16 — (U. P.) — Um membro da embaixada poloneza informa que a Radio Emissora de Munich annunciou que Varsovia passaria a ser considerada zona de combate a partir das tres horas da madrugada de amanhã, domingo, e que aquella cidade seria completamente destruida por bombardeio da aviação e da artilharia, a não ser que se verificasse sua rendição.

Accrescentou que um official allemão se apresentou nas linhas polonezas da frente de batalha de Varsovia, esta manhã, solicitando ser immediatamente conduzido á presença do commandante da defesa, general Cuzuea, a quem apresentou um ultimatum do commando allemão exigindo a immediata rendição de Varsovia.

Recebendo a resposta cathegorica: "Não".

Uma Victoria da Technica e do Enthusiasmo Realizador do Brasil Novo

Em meio á maior vibração civica, tiveram logar hontem, no Arsenal da Ilha das Cobras, e com a presença do Presidente Getulio Vargas e altas autoridades da Republica, a cerimonia do lançamento ao mar do "Cabedello", do "Caravellas" e do "Camaquan" e a incorporação do "Carioca" e do "Cananéa" á Esquadra Brasileira --- Inaugurada tambem pelo Chefe do Governo a officina de fundição de aço

Ao alto, o presidente Getulio Vargas visitando as officinas. Ao centro, o sr. Aristides Guilhem içando a bandeira a bordo do "Carioca". E, em baixo, o "Caravellas" quando era lançado ao mar

A Marinha de Guerra do Brasil viveu, hontem, horas da mais intensa alegria e enthusiasmo. O lançamento ao mar do "Cabedelo", "Caravelas" e "Camaquan" e a incorporação do "Carioca" e do "Cananéa", á esquadra, deram motivo para que todos os brasileiros, dentro de maior vibração civica, se unissem num só pensamento de progresso, de ordem e de paz.

Na construcção desses cinco vasos de guerra foi empregado, sob a direcção de engenheiros nacionaes, material puramente brasileiro. Desse modo a cerimonia representou, antes e acima de tudo, uma victoria do Brasil novo, e uma consagração do esforço dos technicos patricios. E o Governo do presidente Getulio Vargas, desse modo realizou, num grande dia para a Marinha nacional, mais uma promessa, feita no sentido do nosso engradecimento. Sem preconceitos, sem exaggero, sem phrases feitas, pode-se dizer que a cerimonia realizada hontem, no Arsenal de Marinha da Ilha das Cobras, é motivo de intenso orgulho, para todos os brasileiros.

CHEGA O CHEFE DO GOVERNO

Em companhia do ministro Aristides Guilhem, do capitão Heraclides Fontela e dos commandantes Esaac Cunha e Angelo Nolasco, ás 11 horas chegava o presidente Getulio Vargas á Ilha das Cobras. Uma companhia de Fuzileiros Navaes prestou a s. excia. as continencias do estylo, emquanto se ouviam as salvas do protocollo.

O chefe do Governo, percorreu, então, detidamente, o "Carioca", que, momentos após, ia ser incorporado á esquadra. Além das altas autoridades navaes, acompanhavam s. excia. os ministros general Eurico Dutra, Souza Costa, Waldemar Falcão, interventor Alfredo Neves, ministro Barros Barreto, Oswaldo de Barros, e altas patentes do Exercito e da Marinha.

Em todo o Arsenal estava formado o Batalhão dos Fuzileiros Navaes.

PERCORRENDO AS OFFICINAS

O ministro Aristides Guilhem conduz, em seguida, o presidente Getulio Vargas, ás novas Officinas de Fundição. O commandante Adolpho Noronha Torres, fez, no amplo recinto, uma detida exposição sobre os trabalhos desenvolvidos nessa officina, principalmente na parte relativa á fundição. O chefe do Governo, inaugurou, então, um moderno forno electrico para aço, assistindo, com o maior interesse, a impressionante "corrida do aço".

AS SAUDAÇÕES DOS MARINHEIROS

Ao passar pelo Caes Norte, o presidente Getulio Vargas recebeu continencias e acclamações das guarnições dos encouraçados "Minas Geraes" e "São Paulo" e dos tenders "Belmonte" e "Ceará" que ali se achavam atracados. Os marinheiros ergueram repetidos "hurras" ao chefe do Governo.

O ALMOÇO

Ao meio-dia foi offerecido, no Edificio da Administração, pelo ministro Aristides Guilhem, o almoço em honra do presidente da Republica.

Ao champgne foram erguidos varios brindes.

Após o almoço, a guarnição do "Minas Geraes" entregou ás guarnições do "Carioca" e "Cananéa" o retrato de Marcilio Dias, num acto solenne e emocionante.

FALA O MINISTRO DA MARINHA

O presidente Getulio Vargas percorre, logo depois, varias officinas do Arsenal, inclusive a carpintaria, finda essa visita s. excia. e demais autoridades dirigem-se ao palanque proximo ao "Carioca" e "Cananéa".

Todos os almirantes e generaes, além de grande numero de autoridades civis, então presentes ao acto. Ao longo do Caes, em frente ás "carreiras" e nas demais dependencias do Arsenal, ha grande massa popular, inclusive senhoras e senhoritas.

A esquadra, no meio da Bahia da Guanabara, está enfeitada. Apresenta-se, assim, um ambiente festivo aos olhos dos presentes.

E a cerimonia do incorporamento á esquadra dos dois novos navios é iniciada, com o discurso do ministro Aristides Guilhem.

A INCORPORAÇÃO DO "CARIOCA"

A exma. sra. Aristides Guilhem é conduzida, por um grupo de officiaes, para bordo do "Carioca". Toda a guarnição, formada no convés, faz as continencias do estilo. O commandante desse vaso de guerra, capitão de fragata Harold Reuben Cox, recebe a illustre dama, no portaló, com todas as homenagens. Tem logar, então, a leitura da "Ordem do Dia", do vice-almirante Castro e Silva.

A banda dos Fuzileiros Navaes dá o toque de sentido para a bandeira nacional.

E, sob as palmas, ao som do Hymno Nacional, a sra. Aristides Guilhem hasteia, no mastro do "Carioca", o pavilhão do Brasil.

O momento é de grande emoção. Os navios, surtos no porto, tocam suas sirenes

No mastro de combate apparece a flammula do cruzeiro. Todo o embandeiramento se succede, cobrindo o navio. Ha palmas e acclamações.

A INCORPORAÇAO DO "CANANÉA"

Simultaneamente a exma. sra. Almirante Regis Bittencourt vae a bordo do "Cananéa", para hastear, no mastro principal, a bandeira nacional. O commandante Raul Reis de Souza conduz ao convés a madrinha da nova unidade, em companhia da officialidade. A cerimonia se procede da mesma maneira, seguida da leitura do termo de Armamento e da Ordem do Dia.

A INCORPORAÇAO DOS DOIS NAVIOS

As madrinhas voltam ao palanque presidencial. E ao som do Hymno Nacional sob palmas da grande multidão, o "Carioca" e o "Cananéa" deslisam, largando do cáes e collocando-se fóra da doca.

O BAPTISMO DO "CARAVELLAS" E DO "CABEDELLO"

Procede-se, em seguida, ao baptismo do "Caravellas" e do "Cabedello", que já haviam sido lançados ao mar.

A exma. sra. general Eurico Dutra, madrinha do "Cabedello", lê, então, o seguinte compromisso:

— "Cabedello" — Que a tua longa vida ao serviço da Marinha seja, sempre, motivo de orgulho e de garantia para a grandeza do Brasil. Que os teus canhões só falem pela causa da paz e da justiça".

Ha novas acclamações e palmas.

A exma. sra. Arthur de Souza Costa baptiza, em seguida, o "Caravellas".

Repete o compromisso da praxe e quebra, no casco do vaso de guerra, uma garrafa de champagne.

NO MAR OS DOIS VASOS DE GUERRA

E os dois vasos de guerra, momentos após, deslisam, puxados por rebocadores.

Novos applausos.

As duas madrinhas são vivamente cumprimentadas.

HOMENAGENS AO CHEFE DO GOVERNO

No palanque de honra, o presidente Getulio Vargas recebe as mais calorosas manifestações de apreço.

Todas as autoridades presentes cumprimentam s. excia. Tambem o ministro Aristides Guilhem e o contra-almirante Regis Bittencourt, director do Arsenal, recebem congratulações.

O BAPTISMO DO "CAMAQUAN"

Em companhia dos ministros e demais autoridades, o presidente se dirige, após, para o grande palanque, afim de presidir a cerimonia do baptismo do "Camaquan".

A exma. sra. Oswaldo Aranha, que serve de madrinha, é acompanhada por uma grande commissão de officiaes. O acto assume a mesma solennidade dos anteriores.

Após os compromissos, ouve-se o Hymno Nacional. E o "Camaquan" deslisa na "carreira".

De novo repetem-se as palmas. O "Carioca" e o "Cananéa", já ao largo, fazem os signaes de cumprimentos para o novo mineiro.

Toda a guarnição formada ao longo do cáes, ergue "hurras".

O CHEFE DO GOVERNO CUMPRIMENTA O TITULAR DA MARINHA

O presidente Getulio Vargas, momentos após, se retira, sendo acompanhado, até o automovel, por todas as autoridades presentes.

S. excia., nessa occasião, cumprimentou o ministro Aristides Guilhem e demais officiaes do Arsenal, pelo grande exito das construcções, ali emprehendidas e pelo brilhantismo da cerimonia que acabara de assistir.

Uma companhia de Fuzileiros Navaes, mais uma vez, faz as continencias do estilo.

E o chefe do Governo se retira, ao som do Hymno Nacional.

FILMADAS E IRRADIADAS TODAS AS CERIMONIAS

O Departamento Nacional de Propaganda irradiou, para todo o Brasil e o exterior, em ondas curtas, os detalhes dessa cerimonia.

Tambem foi organizado um completo "short" cinematographico com os flagrantes mais interessantes dessa solennidade, organizando-se ainda, para os jornaes desta capital e do interior, um amplo serviço photographico com o respectivo noticiario.

Dois transatlanticos deixaram hontem portos italianos

MILÃO, 16 (T. O.) — O transatlantico "Augustus" partiu hoje do porto de Genova para a America do Sul, com as suas lotações completamente esgotadas. A bordo do vapor italiano viajam numerosos sul-americanos que regressam a seus paizes. Segue tambem o novo embaixador da Italia no Chile, sr. Raffaele Bocarelli.

O "Conte di Savoia" partiu ás 13 horas de Napoles com destino a Nova York, levando a bordo 800 passageiros.

Reverteu

Por ter chegado da Europa, onde cursava a Escola Superior de Guerra, na França, reverteu á activa o tenente-coronel Henrique B. Teixeira Lotti.

O sr. Georgino Avelino Foi Distinguido Pelo Governo

Sr. Georgino Avelino

Por acto do chefe do Governo, foi nomeado para o cargo de escrivão dos Feitos da Fazenda Publica o sr. Georgino Avelino

Jornalista de renome e figura de relevo dos nossos circulos sociaes, a escolha do sr. Georgino Avelino para aquelle posto foi recebida com a maior sympathia. Elle faz júz á distincção que acaba de receber, pois sempre foi um dedicado servidor do paiz, não medindo sacrificios na defesa das causas nacionaes. O acto do Governo revestiu, assim, o caracter de rigorosa justiça a um brasileiro digno, intelligente e culto, em quem todos admiram o idealismo e a vocação de servir ao Brasil com toda a força do seu patriotismo.

O Anniversario do Prefeito da Cidade

Dr. Henrique Dodsworth

Entre demonstrações de jubilo da cidade inteira decorre, hoje, a data anniversaria do prefeito carioca dr. Henrique Dodsworth, figura de destacado relevo no seio da sociedade brasileira.

Administrador moderno e culto, laborioso e honesto, o dr. Henrique Dodsworth affirmou-se, á frente do governo da Municipalidade carioca, um orientador sereno e empreendedor, totalmente voltado para a tarefa de soerguer as finanças do municipio e de embellezar a nossa linda cidade. Dessas directrizes sabias e bem orientadas os cariocas têm provas magnificas na plethora de melhoramentos de maior importancia que o Rio tem ganho, com frequencia, durante a gestão dynamica e patriotica de seu illustre e illustrado prefeito, já consagrado pela imprensa e pela opinião publica como dos mais distinguidos e trabalhadores que têm passado pela Municipalidade do Districto Federal. E, realmente, sob seu governo constructivo, a cidade se renova, a technica administrativa se torna mais efficiente e productiva, emquanto que as finanças do municipio attingem uma situação de prosperidade que basta para fazer-lhe o elogio de administrador incansavel e correcto.

Anniversariando, portanto, nesta data, o dr. Henrique Dodsworth terá mais uma occasião de sentir, através as manifestações que lhe serão prestadas, o quanto é admirado de seus conterraneos, admiradores e amigos.

O DIARIO CARIOCA se associa, de prompto, a essas manifestações, deixando aqui exteriorizados seus cordiaes cumprimentos ao preclaro natalicíante.

Os cadetes paraguayos despediram-se do ministro da Guerra

Os cadetes paraguayos que tiveram de interromper a viagem de estudos ao Velho Mundo, em virtude dos acontecimentos internacionaes e que por esse motivo ha dias se encontram nesta capital, estiveram hontem, no Gabinete do ministro da Guerra, acompanhados do Encarregado de Negocios do Paraguay, afim de apresentarem suas despedidas. Recebidos no Salão Nobre do Ministerio da Guerra, o general Eurico Dutra, palestrou com os mesmos cordialmente por algum tempo, finda a qual se retiraram.

Terrenos

E PREDIOS A' PRESTAÇÕES MENSAES

MUDA DA TIJUCA

MARIA DA GRAÇA — Informações com Sr. Mario, á Rua Domingos de Magalhães, 51. — Phone 29-4655.

BAIRROS DE FREI MIGUEL E PIRAQUARA no Realengo — Informações com Sr. Vaz á Rua Dr. Lessa, 166.

Companhia Immobiliaria Nacional

R. DA QUITANDA, 143 — Phone: 23-2101

DIARIO CARIOCA

Propriedade da S|A DIARIO CARIOCA

Expediente

Directores:

Horacio de Carvalho Junior

J. B. Martins Guimarães

Chefe da redacção:

Danton Jobim

Endereço telegraphico: DIARIO CARIOCA — Telephones: Gabinete do Director, 23-1093 — Administração, 22-3035 — Redacção, 23-0671 e 23-0330 — Officinas 22-0824 — Assignaturas, 22-3018 — Gravura, 22-1785

Publicidade, 22-3018

ASSIGNATURAS

Para o Brasil:

Anno . . . . 50$000

Semestre . . . . . 30$000

Para o Exterior

Anno . . . . 100$000

Semestre . . . . . 55$000

Venda avulsa: Capital, $200; Interior, $300

Aos domingos, $200

E' cobrador autorizado o sr. J. T. de Carvalho

INSPECTOR VIAJANTE

Percorre o interior do paiz a serviço desta folha o sr. Romualdo Perrota, nosso inspector viajante.

Endereço telegraphico: DIARIO CARIOCA

CORRESPONDENCIA

Toda a correspondencia com valor ou sobre assumptos que entendam com assignaturas e outros de interesse da administração deve ser dirigida ao gerente do DIARIO CARIOCA.

Representante em Bello Horizonte:

OSWALDO MASSOTE

Ouçam Diariamente das 7 ás 24 horas o Jornal da Guerra da PRC 8 - Radio Guanabara - 1360 kcs. em Combinação Com o DIARIO CARIOCA Serviço Radio-Telegraphico de Ultima Hora

Ultimatum a Varsovia 12 Horas Para Rendição

(Conclusão da 1.ª pagina)

da a area da capital poloneza será tratada como zona de batalha, com todas as habituaes consequencias.

Os impressos foram lançados pelos aviões allemães ás 15 horas de hoje, presumindo-se que será contado desse momento o prazo de doze horas do ultimatum.

Segundo a D N B o commando allemão mandou um parlamentar através das linhas de combate com a exigencia por escripto para a rendição de Varsovia. O parlamentar partiu das linhas allemãs ás 8 horas da manhã e chegou ao regimento de infantaria polonez ás 8.30. A exigencia foi communicada ao commandante da guarnição de Varsovia que respondeu, meia hora depois, recusando-se a receber o parlamentar.

A D N B declara que fracassaram os esforços dos officiaes allemães para transmittir a exigencia por escripto ao commandante de Varsovia por todos os outros meios.

Um Prazo de 12 Horas Para a Evacuação Civil

BERLIM, 16 — Urgente — (U. P.) — Informa a agencia Deutsche Nachrichten Buro que, depois do commando militar de Varsovia haver rejeitado o ultimatum allemão para a rendição daquella cidade, varios aeroplanos allemães sobrevoaram a capital poloneza deixando cair milhões de impressos nos quaes se exigia: 1.° — a rendição da cidade dentro de doze horas e, 2.° — A rendição das tropas polonezas que ali se encontram.

Accrescentam esses impressos que no caso de serem satisfeitas as exigencias allemãs, a rendição deverá ser communicada ao commando militar allemão que se achar mais proximo e que se não forem aceitas as exigencias a população civil terá um prazo de doze horas para abandonar a cidade. Utilizando-se das estradas de rodagem que levam a Diedlce e Garwolin.

OS TEXTOS OFFICIAES DO ULTIMATUM E DOS IMPRESSOS LANÇADOS SOBRE VARSOVIA

BERLIM, 16 (T.O.) — Officialmente communica-se o seguinte:

"Varsovia está desde ha dias completamente cercada pelas tropas allemãs. O exercito allemão acha-se ás portas da cidade, e em parte já dentro dos suburbios. Um commando irresponsavel das tropas polonezas converteu Varsovia em scenario de guerra, preparando a cidade militarmente para a defesa e chamando a população para a guerra de franco-atiradores.

Com o objectivo de evitar destruições desnecessarias, o exercito allemão até agora se absteve de abrir fogo sobre a cidade em si. Ao contrario, as tropas sitiantes aguentaram com paciencia sem igual os constantes tiroteios dos soldados e civis polonezes. Esta paciencia esgotou-se. O exercito allemão não está disposto a presenciar, por mais tempo, este estado de coisas, contrario a todo o direito das gentes, mas está decidido a por um fim a esta attitude, tão inutil do ponto de vista militar como criminosa ante a população civil poloneza, mantida pelas autoridades militares polonezas de Varsovia.

Guiado pelo desejo de fazer o possivel para economizar as vidas da população civil de Varsovia, apesar desta obsessão poloneza, o exercito allemão enviou hoje, ás 8 horas da manhã, um official allemão, na qualidade de parlamentar, a Varsovia, para exigir a rendição, sem combate e evitar, deste modo, incalculavel derramamento de sangue.

O parlamentar allemão chegou ás 8,30 horas ao Estado Maior de um regimento de infantaria poloneza, pedindo fosse conduzido ante o commandante de Varsovia, para lhe apresentar por escripto a intimação do general-commandante allemão. O commandante do regimento polonez transmittiu este desejo ao commandante de Varsovia.

Depois de hora e meia de espera, o parlamentar allemão recebeu a resposta do commandante de Varsovia, negando-se mesmo a recebel-o. O desejo do official allemão, de que sua mensagem escripta fosse levada por outra via ás mãos do commandante de Varsovia, foi tambem recusado.

O general commandante das forças allemãs sitiantes de Varsovia, em virtude das experiencias feitas até agora, tinha de suppor que a população civil de Varsovia não seria posta ao corrente destes factos, mas que a casta dirigente polonesa, sem pestanejar, dominada pela soberbia e obsecada por seus fins egoistas, não teria inconveniente em sacrificar a população civil de Varsovia.

O alto commando do exercito allemão, novamente orientado no sentido de evitar damnos ás mulheres e crianças, ordenou o lançameto sobre Varsovia, por varias esquadrilhas da aviação allemã, de muitos milhões de avulsos com o seguinte texto:

"População de Varsovia: — Vosso governo converteu a cidade em scenario de guerra, abolindo com isso o caracter de cidade aberta. Vosso commando militar não somente abriu fogo de canhões pesados sobre a propria cidade, mas tambem vos exhortou a construir em todas as ruas, barricadas, e a resistir violentamente ás tropas allemãs. Com essa exhortação a população civil tomou armas para resistir ás tropas allemãs e fazer guerra de franco-atiradores. Vosso governo violou o direito das gentes. Vossa guarnição militar e vosso governo abandonaram-vos. Como a parte da população de Varsovia cumpriu essas instrucções, a cidade se converteu em campo de batalha. Não obstante, fiel ás ordens do "Fuehrer" até agora sómente lançaram-se bombas sobre os bairros de importancia militar, sobre estações, aerodromos, quarteis, fabricas de munições, assim como logares com installações militares. Agora, todavia, dirige-se o seguinte pedido ao commandante militar de Varsovia:

1) — A cidade será entregue com todas as suas partes, ás 12 horas, ás tropas allemãs que sitiam a cidade, para render-se sem luta.

2) — As tropas polonezas se renderão dentro do mesmo prazo ao commando allemão.

3) — Se fôr attendido esse pedido, deverá annunciar-se a rendição ao mais proximo chefe militar allemão.

4) — Se o pedido não fôr cumprido, a população civil terá 12 horas de praso para abandonar os bairros municipaes, pelas estradas em direcção a Siedlce, assim como Garwolin.

Transcorridas as ditas 12 horas de praso, toda a comarca municipal de Varsovia será considerada como campo de batalha, com todas as consequencias inherentes.

O praso de 12 horas começa no momento do lançamento destes volantes."

O final do communicado official allemão diz o seguinte: "Depois de lançados esses avulsos, a população civil tem a opportunidade de abandonar a cidade sem soffrer damnos pessoaes. Esta communicação deve considerar-se tambem como ultima advertencia aos commandantes militares de Varsovia. Se esta advertencia não fôr tomada em consideração, toda a responsabilidade pelas destruições e perdas inevitaveis recairá sobre os actuaes dirigentes de Varsovia."

Como Berlim Descreve a Situação

BERLIM, 16 (U. P.) — As poderosas tenazes do exercito mecanizado allemão fecharam-se hoje, um pouco mais em torno do exercito combatente da Polonia, com a captura das grandes fortalezas de Przemysl, ao Sul, e de Bialystoko, ao Norte.

O alto commando allemão annunciou, hoje, que havia sido capturada a fortaleza de Przemysl pelo exercito do Sul e que nessa mesma região as forças allemãs continuavam ameaçando a cidade de Lemberg, em cujas vizinhanças se estava travando intensa batalha desde hontem.

Emquanto se executam estas operações militares contra a ala esquerda do exercito polonez, annuncia-se que a luta continua em Varsovia. Affirmam os allemães que nesse sector capturaram oito mil prisioneiros e cento e vinte e seis canhões polonezes.

O exercito polonez que caiu numa armadilha a oéste de Varsovia, ainda luta desesperadamente contra o cerco allemão, cada vez mais cerrado, sem conseguir escapar. Varias divisões que se encontram nos arredores de Ktuno vêm resistindo aos allemães até agora.

O ISOLAMENTO DA POLONIA

Os dois poderosos exercitos de Hitler estão executando com toda a precisão os dois gigantescos movimentos envolventes que, é evidente, são destinados a isolar a Polonia da Rumania, pelo Sul, e da Lithuania, pelo Norte.

O exercito do Sul se dirige, agora, para Tarnopol, perto da fronteira russa. Na direcção desta offensiva, o unico obstaculo serio é Lemberg.

As forças da Prussia Oriental estão desfechando uma offensiva semelhante no Norte, onde, até agora, vencendo a resistencia. A direcção desse movimento é, tambem, a fronteira russa, com a intenção clara de não só cortar a saida da Polonia para a Lithuania, como de separar do centro da Polonia, por conseguinte, do exercito principal, as columnas polonezas que possam se encontrar na extremidade mais septentrional da Polonia, na Provincia de Vilna.

Se estes dois movimentos estrategicos chegarem a ser completados, o commando allemão terá conseguido seu proposito de cercar o exercito polonez do centro, cortando-lhe suas communicações com o resto do mundo, ao separal-o da Lithuania e da Rumania, e com os pantanos de Pripeg e a fronteira russa na retaguarda. Nesta situação, os exercitos do Norte e do Sul poderiam apertar as tenazes e terminar com a resistencia armada da Polonia.

A quéda de Bialystock e Przemysl pol-os mais perto de sua méta. Przemysl é uma fortaleza que serviu para resguardar qualquer invasão ao Sul da Polonia, pela região da Gallicia. Em 1915, sob o commando do grão duque Nicolau, foi fortiifcada pelos russos. O commando russo ordenou que a fortaleza fosse defendida até ao ultimo homem contra o ataque combinado das forças allemãs e austriacas. A sangrenta batalha pela posse desta fortaleza começou em fins de maio e culminou com o ataque final do exercito austro-allemão em 1º de junho do mesmo anno. No dia seguinte os russos foram despejados de suas posições num dos maiores desastres militares do mundo. Bialystock, apesar de estar menos fortificada, é uma das cidades mais importantes do noroeste da Polonia, com uma população de oitenta mil habitantes. Entretanto, é summamente importante porque se acha na linha ferrea de Leningrado a Varsovia e por ser o logar onde convergem importantes estradas de rodagem do léste da Polonia.

TRES EXERCITOS POLONEZES CERCADOS

O communicado de hoje do commando allemão informa que os tres exercitos polonezes que estão cercados a oéste do Vistula, nos arredores de Kutno, no sector de Modlin, e na propria cidade de Varsovia continuam resistindo. A maior parte dessas forças são formadas por divisões que foram cercadas a oéste do Vistula, quando se retiraram de Posen. O commando militar allemão enviou novos reforços para auxiliarem a contracção do cerco que rodeou aquellas tropas. O communicado allemão admitte que os polonezes estão ainda resistindo na cidadella de Brest-Litovsk e que pelo momento está detido o avanço, pelo Norte, das columnas allemãs da Prussia Oriental que se dirigem para o sudéste na direcção do rio Bug.

AS REPRESENTAÇÕES DIPLOMATICAS DEIXAM A POLONIA

CERNAUTI, Fronteira Polono-Rumena, 16 (U. P.) — Os diplomatas acreditados junto ao governo da Polonia que se refugiaram em Zaleszczyki atravessaram hoje a fronteira por indicação das autoridades polonezas que lhes aconselharam que partissem antes de que os allemães cortassem a saida.

Foi a terceira remoção do corpo diplomatico em doze dias, uma das quaes foi originada pelo temor aos bombardeios aereos. Tambem contribuiu para accentuar a inquietação a noticia de que uma columna germanica que atravessa a Ukrania poderia chegar inesperadamente a Zaleszczyki e aprisionar o governo. Essa columna, porém, apesar de marchar com a maxima velocidade ainda não attingiu um ponto distante sessenta kilometros em redor da séde do governo.

Os diplomatas francezes e inglezes que foram os primeiros a deixar Varsovia, partiram de Zaleszozyki ás sete horas. Não se sabe, porém, que farão os outros, ignorando-se tambem as intenções do governo polonez.

De accordo com as leis de asylo da Rumania, o governo polonez no caso de abandonar o territorio da Polonia, teria que aceitar uma residencia fixa e abster-se de toda actividade politica.

O governo polonez aconselhou aos diplomatas que saissem do paiz porque a unica communicação que existe entre Zaleszozyki e a Rumania são duas pontes de ferro e em caso de bombardeio aéreo os representantes das potencias seriam obrigados a atravessar o Dniester, provavelmente, a nado, afim de fugir ao ataque allemão.

Os polonezes informaram aos chefes das missões estrangeiras que uma ponte situada acima do rio foi bombardeada e destruida. Uma tentativa de fuga para o norte da séde do governo seria muito perigosa.

Em consequencia dos frequentes avanços allemães dos bombardeios aéreos, a saida pelo norte ficaria cortada se os germanicos tratassem de separar a Ukrania do resto da Polonia e tentassem seguir para a fronteira russa nas proximidades de Tarnapol. Nesse caso a unica saida para os diplomatas estrangeiros seria pela Russia. Acredita-se, no entanto, que alguns representantes das potencias seguirão o exemplo dos norte-americanos e ficarão o maior tempo possivel junto ao governo e enviarão suas bagagens pelo rio.

Os diplomatas estrangeiros deixaram Varsovia no dia cinco do corrente, partiram de Malesow, vinte e quatro horas depois e abandonaram Kremieniec a 13, depois da destruição da localidade em consequencia de um bombardeio aéreo.

Dois mil aviões no ataque a Polonia

BUCAREST, 16 (A. N.) — Despachos recebidos de Cernauti informam que os allemães lançaram até agora contra os polonezes cerca de 2.000 unidades das suas forças aereas.

Combates ás portas de Lemberg

LONDRES, 16 (U.P.) — A emissora do Reich annunciou hoje que os combates na frente meridional poloneza estão sendo travados ás portas de Lemberg (Lwow).

Suspensas duas emissoras polonezas

RIGA, 16 (T.O.) — Foram suspensas sabbado, as duas ultimas emissoras polonezas das cidades de Vilna e Baranowicze, aproveitadas ultimamente pelo governo polonez para propaganda. As duas emissoras referidas representavam a unica communicação entre distinctos territorios polonezes. A emissora de Baranowicze tinha especial importancia em virtude da presença ali do commissario civil do governo polonez, sr. Kostek Biernacki, que servia-se dessa emissora para diffundir suas disposições e ordens. A emissora de Baranowicze foi destruida sexta-feira ultima em consequencia de um ataque allemão, emquanto a de Vilna, depois de haver diffundido musicas alegres na noite de sabbado, emmudeceu.

Os allemães e as populações civis

BERLIM, 16 (T. O.) — Officialmente communica-se agora á noite que, por mediação sueca, o Governo allemão transmittiu ao Governo francez uma nota sobre methodos bellicos.

Constata-se na nota que o Governo britannico estabeleceu o bloqueio de fome contra mulheres e crianças, o Governo polonez converteu muitas cidades abertas em base de suas operações militares, convidando a população civil a guerrilhas, emquanto que as tropas polonezas utilizaram gazes vesicantes.

A nota accrescenta que as forças militares allemãs seguirão tambem no futuro os principios e methodos de guerra humanitarios e nobres proclamados pelo "Fuehrer". O documento diz textualmente: — "Porém o Governo allemão se reserva ao direito de vingar a infracção do Direito Internacional, commettido pelos adversarios, da maneira que parecer adequada ao Governo allemão, respondendo ao bloqueio de fome inglez contra mulheres e crianças, com as armas que estão á disposição do Governo allemão e que demonstrarão ao inimigo as consequencias decorrentes de seus methodos".

Curso especial sobre pathologia do bicho da seda

Em collaboração com a Sociedade Nacional de Agricultura, o engenheiro agronomo Mario Vilhena conduzirá na séde dessa agremiação, largo de São Francisco de Paula n. 3, 2º andar, sala 202, um curso Especial Pathologia do "Bomby-mori".

Esse curso será gratuito e constará de quatro aulas, nos dias 26, 27, 28 e 29 de setembro do corrente, das 14 ás 16 horas, sendo as inscripções privativas de agronomos e veterinarios, com preferencia para os profissionaes já inscriptos no concurso recem-instituido pelo Dasp para o provimento dos cargos iniciaes da carreira de Veterinario do Ministerio da Agricultura.

As Tropas Polonezas Romperam o Cerco?

PARIS, 16 — (U. P.) — A imprensa transcontinental informa que as tropas polonezas cercadas em Kutno quebraram o circulo de ferro estabelecido pelas forças allemãs e chegaram a Varsovia.

Segundo a mesma fonte de informação, as unidades polonezas que operam ao sul, esmagaram um regimento allemão de infantaria motorizada e uma columna de carros blindados, fazendo 1.200 prisioneiros e appreendendo 43 "tanks" e 11 canhões. As baixas allemãs são calculadas em 2.000 mortos.

O LIMITE DAS AGUAS TERRITORIAES PODE SER AMPLIADO ATE' ONDE EXIJAM OS INTERESSES NACIONAES

(Conclusão da 1.ª pagina)

pressão aos observadores latino-americanos, visto que póde ter grande importancia para o futuro, na defesa do hemispherio, e para as discussões da Conferencia do Panamá. Os observadores, entretanto, ligam esta declaração á decisão adoptada recentemente de que os apparelhos dos Estados Unidos patrulhem as aguas até duzentas milhas da costa, pelo menos na região noroeste dos Estados Unidos, no ponto mais proximo da Europa.

O primeiro mandatario indicou ainda que não se deve suppôr que a presença de aviões patrulha norte-americanos ali, indique que os Estados Unidos se propõem a chegar mais além do que lhes permittem seus limites geographicos.

Não obstante, os observadores vêem certa relação indirecta entre as duas politicas e opinam que, indubitavelmente, influenciará no systema de protecção do hemispherio.

Em proseguimento ás suas declarações, o presidente Roosevelt expressou os seus verdadeiros pontos de vista, ao que parece sem um plano pré-determinado, de convocar uma conferencia com os representantes da imprensa e, portanto, sua declaração carece de caracter official.

Os observadores consideram que o seu significado está em contraposição com os seguintes pontos:

1) — A surpreendente rapidez e o raio de acção que tem os apparelhos modernos.

2) — A agenda da Conferencia do Panamá, da qual consta uma discussão sobre o modo de proteger a "superficie da defesa elementar" do hemispherio.

Recorda-se, a proposito, que os Estados Unidos desempenharam papel relevante quando por occasião da extensão dos limites das aguas territoriaes, durante o periodo da prohibição. Foi então que a grande nação norte-americana advertiu a Grã Bretanha e outras nações da necessidade de concluir tratados que reconhecessem o direito dos Estados Unidos de capturar os contrabandistas dentro de um radio de cruzeiro de uma hora, a partir da costa, o que, de accordo com a aceitação commum, equivale a doze milhas para o typo de embarcação empregada pelos contrabandistas.

A essencia desse principio foi o reconhecimento de uma zona distante da costa, por onde podia penetrar uma força extranha e perturbar a jurisdicção soberana. Se um principio similar fosse applicado á aviação, se estenderiam consideravelmente os limites, onde a nação soberana pudesse reclamar o direito de intervir.

O coronel Lindbergh tem a reputação de ser uma das poucas pessoas que poude obter o melhor aspecto da preparação aérea allemã, durante a ultima visita ao Reich e, por conseguinte, seus commentarios a respeito do envio de aeroplanos, são singularmente interessantes, em vista de que o presidente Roosevelt deseja a derrogação da clausula prohibitiva das exportações de armas, afim de que a Grã Bretanha e França possam comprar neste paiz seus apparelhamentos de guerra. Alguns observadores não attribuem importancia ao commentario do coronel Lindberg, baseando-se no facto de que o aviador em apreço aceitou uma alta condecoração nazista e tmabem na supposição de que tenha elle influenciado o governo britannico para que désse a sua anuencia, em Munich, diante de suas informações sobre o formidavel exercito aéreo do Reich.

O ACCORDO RUSSO-JAPONEZ EM EXECUÇÃO DESDE HONTEM

(Conclusão da 1.ª pagina)

Accrescentam que durante quasi cinco mezes as forças mandchukuo - nipponicas haviam combatido intermitentemente com as sovietico-mongolicas, assumindo os encontros algumas vezes caracteres de inusitada violencia.

A noticia official da conclusão do accordo repercutiu favoravelmente na Bolsa de Valores, onde se registaram altas nos titulos da "North Shakhlin Petroleum Company", da "North Shaksalon Oil Company", da "Nichiro Fishery Company" e outras empresas e corporações cujas actividades estão directa ou indirectamente vinculadas com os Soviets.

Nos circulos financeiros prevalece a impressão de que o novo Gabinete do general Nobuyuki Abe, ao iniciar com bom exito uma gestão, no arranjo dos problemas pendentes com a Russia, demonstra que cumpre no terreno da pratica o programma da politica exterior annunciado ao assumir as redeas do pader e que tende ao reajustamento das relações com todas as potencias que se atenham a considerar as realidades da politica internacional do momento.

O ANTAGONISMO AINDA PERMANECE?

O jornal "Yomiuri Shimbun", ao commentar o accordo, adverte que a concertação dessa tregua não significa que ficam restabelecidas por completo as relações entre o Japão e a Russia. Accrescenta que essa tregua é semelhante á que se concertara depois do incidente de Changkufeng, durante o passado verão.

Admitte, não obstante que importa um grande passo para desanuviar a atmosphera que prevaleceu até agora. Se a commisão de fronteiras, que encara o accordo, consegue cumprir com bom exito sua missão, se eliminarão os atrictos por questões de limites entre o Mandchukuo e a União Sovietica.

Julga, tambem, o referido jornal, que o Japão reaffirma sua politica de não intervenção nos assumptos europeus, para concentrar todos os seus esforços na China, e que o accordo com os Soviets facilitará essa finalidade.

Outros jornaes opinam que a tregua importa um golpe mortal para o Governo de Chungking "que sonhava — diz um delles — que o pacto de não aggressão concertado ultimamente pela Allemanha e a Russia, daria a esta mão livre para exercer uma energica pressão sobre os japonezes".

Felicitam todos elles o chefe do Gabinete, general Abe, por haver collocado com exito outra pedra fundamental em sua politica diplomatica, que ha de contribuir, dizem, para o estabelecimento de uma nova ordem de cousas, no éste da Asia.

O "Hochi Shimbun" expressa — "O eixo Tokio-Berlim resulta já antiquado, no que se refere ao anti-communismo. Não obstante, a frente espiritual germano-japoneza se mantem ante as democracias. Emquando as potencias democraticas mantenham sua politica de apoio a Chang Kai Shek, teremos que consideral-as como inimiga do Japão".

QUAL SERA' O OBJECTIVO RUSSO?

PARIS, 16 (U. P.) — Fazem-se aqui varias conjecturas a respeito das intenções da União Sovietica para com a Polonia.

A Embaixada dos Estados Unidos em Moscou aconselhou aos subditos norte-americanos que procurem sair da Russia o mais breve possivel.

O Governo Sovietico convocou mais um milhão de reservas e tudo leva os observadores a suppor que os planos russos serão dados á publicidade dentro de tres dias. Despachos da Europa oriental dão a entender que os polonezes e rumenos vêem com apprensões os preparativos militares sovieticos.

A Rumania está enviando reforços para a fronteira, pois se acha convencida de que a União Sovietica lançou os olhos sobre a Bessarabia de que foi privada pelo Tratado de Versalhes.

Pela sua parte, a Polonia se convenceu de que os sovieticos desejam restabelecer a fronteira de antes da guerra e incorporar a parte da Polonia conhecida como Russia Branca.

TAPETES Sta HELENA

MANUFACTURA DE TAPETES STA. HELENA LTDA.

Visite a nossa Grande Exposição de TAPETES FEITOS A MÃO

Executam-se encommendas de accordo com o ambiente de seu lar.

MATRIZ: SÃO PAULO
Rua Antonia de Queiroz, 183
Tel. 4-1522 - Caixa Postal 3518

FILIAL: RIO DE JANEIRO
Rua do Ouvidor, 123 - 1.o and.
Tel. 22-9054 - Caixa Postal 604

ESMAGADA A POLONIA!

Mais uma vez, o seu povo assiste a agonia da Patria — O desespero dos polonezes ante a inutilidade da resistencia

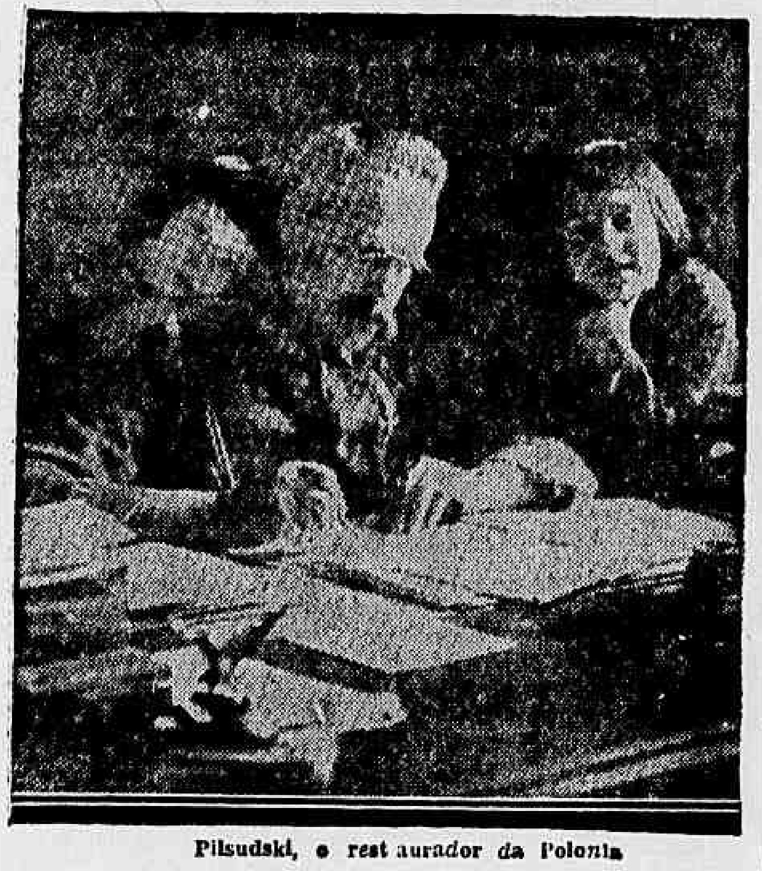

Pilsudski, o restaurador da Polonia

ZALESZCZYKI, fronteira polono-rumena, 16 (U. P.) — Uma consideravel parte da população poloneza neste decimo sexto dia de guerra está sob a impressão de que o seu paiz está completamente vencido e que nenhum governo seria capaz de contrabalançar esse espirito de desespero e conseguir reanimar a nação numa só força unida e cohesa.

Os exercitos do centro e do norte continuam resistindo diante da arrazadora superioridade da aviação e da artilharia allemã que os obrigam a retirar-se continuamente até que virtualmente não fique por defender mais do que algumas centenas de aldeias e umas quantas dezenas de milhares de kilometros quadrados de terra e a immensa região pantanosa.

Essa resistencia poloneza póde prolongar-se durante semanas, mas na realidade isso parece depender, principalmente, da vontade do exercito allemão.

(Conclue na 6ª pagina)

ANTHOLOGIA HEREDIANA

AFFONSO LOUZADA

O Conselho Corporativo de Educação, Saude e Beneficencia de Cuba, sob a presidencia do illustre tenente-coronel dr. Aristides Sosa de Quesada, editou, este anno, uma Antologia Herediana, selecção das melhores poesias lyricas, obras dramaticas, cartas, discursos e artigos varios do grande poeta nacional cubano José Maria Heredia y Heredia, escolhidos e annotados por Emilio Valdés y de Latorre.

A publicação em apreço, foi levada a effeito como acto de adhesão e collaboração do importante orgão de assistencia social de Cuba á solenne homenagem nacional e continental que se tributou ao insigne poeta cubano em 7 de maio do corrente anno, data do centenario da morte do genial e infortunado bardo da America.

O Conselho Corporativo de Educação, Saude e Beneficencia da grande Republica antilhana tem feito sentir a acção de sua obra admiravel, não só no que diz respeito aos problemas sanitarios e beneficentes de Cuba, mas aos da educação de seu povo nobre e progressista, mandando publicar e difundir as suas bellas-letras, no que ellas têm de mais expressivo, como elevado indice de sua cultura.

Sobre os dois primeiros aspectos, já commentamos, com o enthusiasmo da sinceridade com que tratamos dos assumptos americanos, alguns relatorios e revistas que recebemos, nos quaes se evidencia de maneira patente e incontestavel o extraordinario alcance social e o alto valor educativo de suas actividades ao mesmo tempo humanitarias e patrioticas, de exacto cunho pratico e de ampla visão projectada para o futuro do paiz.

Da sua acção educativa já falamos tambem, commentando alguns livros que nos foram enviados, obras em prosa e em verso, o que nos prova que no sólo da America a litteratura não é desdenhada pelos homens de governo.

A Anthologia Herediana revela um commentarista lucido e seguro, o escriptor Emilio Valdés y de Latorre, na noticia biographica do poeta cubano, um dos maiores da lingua hespanhola, da America e do mundo.

O organizador da collectanea é um escriptor vibrante e erudito, subtil e judicioso, escrevendo a noticia biographica de Heredia, que elle resume com precisão de analyse critica, num estilo simples, clara e completa, com ampla cultura litteraria.

Com a publicação da collectanea ou, melhor, da selecta herediana, o governo de Cuba permitte aos povos da America um conhecimento mais exacto, mais amplo e completo do que ha de melhor na obra genial, em prosa e verso, de seu poeta maximo, uma das vozes lyricas mais sonoras e profundas do continente e do mundo.

Hoje mais do que nunca se faz mistér entre nós, da America, conhecer o que temos produzido, a nossa historia, a nossa litteratura, a nossa civilisação, numa obra de congraçamento, de confraternização dos nossos povos, estreitando cada vez mais os laços que nos unem pelos ideaes e pelos interesses communs, para o futuro grandioso que está reservado ao Novo Mundo, como berço da nova civilisação que está surgindo do cháos universal do momento historico que atravessamos; certo que, fóra de qualquer duvida, no dizer do historiador Oliveira Lima, o futuro da civilisação acha-se associado com a America, melhor dito, a civilisação terá de futuro no Novo Mundo a sua séde por excellencia, não um futuro distante, porque elle já se revela na grandeza dos principios da paz, da liberdade, da justiça e da fraternidade que regem os grandes povos irmãos da America!

As razões que levaram o ministro Waldemar Falcão a indeferir varios pedidos de reconhecimento de Syndicatos

Com a promulgação do decreto-lei n. 1.402, de 5 de julho do corrente anno, muito se modificou o regime associativo profissional até então vigente no paiz.

Haja visto o dispositivo estabelecido em seu artigo 58 que tem merecido desencontrados commentarios e que se refere á organização rural de associações profissionaes. E isto porque o recente decreto-lei excluiu da sua protecção a classe dos trabalhadores da lavoura.

Foi o legislador levado a concluir por esta exclusão considerando que a agricultura, por sua propria natureza, não devia ficar com subordinação ao Ministerio do Trabalho já que, de um modo geral, está sob o directo controle da pasta da Agricultura.

Entendimentos já têm sido feitos, entre os dois Ministerios, no que se refere ao assumpto, afim de que por regulamento proprio, seja definida a posição dos lavradores em face da nova situação criada e é de esperar-se que, dentro em breve, possa este ramo da actividade profissional se associar e, sob a protecção governamental, propugnar na defesa dos interesses da propria classe.

Estas foram as razões que levaram o ministro do Trabalho a indeferir, em recente despacho, os pedidos de reconhecimentos de diversos syndicatos de lavradores de São Paulo, tendo, na mesma occasião, determinado fosse aguardado o futuro regulamento, para organização do qual já foram tomadas por sua excia. as providencias preliminares, junto a seu collega da Agricultura, no sentido de ver amparados, com a necessaria brevidade, os interesses daquella grande classe laboriosa.

Paulo de Frontin

A DATA ANNIVERSARIA DO INESQUECIVEL BRASILEIRO

A dia de hoje assignala a data do nascimento de Paulo de Frontin, o grande brasileiro que deixou tantos traços luminosos de cultura e de trabalho, como testemunhos permanentes dos serviços inestimaveis que prestou á sua patria.

O Centro Carioca realizou, hontem, varias commemorações civicas, relembrando a memoria do illustre engenheiro patricio. Assim, junto ao seu busto, na praça Floriano Peixoto, usou da palavra o dr. Carlos Tavares de Lyra, que poz em destaque as altas qualidades culturaes e moraes de Paulo de Frontin, relembrando a obra que elle realizou á qual o seu nome estará sempre ligado.

Estiveram presentes, alem de pessoas da familia do illustre morto, os srs. Luiz Aranha, Edison Passos, representando o prefeito Hnerique Dodsworth, Lauro Portella, em nome do ministro do Trabalho; general João Marcellino e outras personalidades e as alumnas da "Escola Poula de Frontin".

Uma banda de musica da Policia Militar executou o Hymno Nacional ao terminar a cerimonia.

O aproveitamento dos empregados em casas de penhores nas Caixas Economicas

O Syndicato dos Empregados em Casas de Penhores apresentou ao Ministerio do Trabalho uma consulta sobre as disposições do decreto n. 373, de 6 de janeiro de 1937.

O titular da pasta, sr. Waldemar Falcão, mandou que se transmittisse ao referido Syndicato o seguinte parecer emittido, sobre o assumpto, pelo Consultor Juridico do Ministerio:

"O aproveitamento obrigatorio dos empregados em casas de penhores por força do decreto n. 373, de 6 de janeiro de 1937, no quadro dos funccionarios das Caixas Economicas ver-se-á dar quando expirar-se o praso fixado pelo governo para o fechamento das casas de penhores. E' possivel que algumas casas de penhores fechem antes deste praso; mas, só aos empregados das que fecharem por força deste decreto é assegurado o direito á admissão aos quadros das Caixas Economicas. Se uma casa de penhores fecha por outro motivo ou por motivo de fallencia ou porque houve dissolução de firma "não motivada pelo acto do governo" — cabe aos empregados a indemnização na forma da lei n. 62. Neste caso, o fechamento não decorreu do acto do governo, e, sim, da vontade dos donos de casas de penhores. Se elles fecharem os seus estabelecimentos, fizeram-no por conveniencia propria; logo, ficarão obrigados á indemnização da lei n. 62. Esta a responsabilidade não exclue o direito do empregado despedido de ingressar no quadro dos empregados das Caixas Economicas — e isto por força do dispositivo do artigo 4.º do decreto 373, que assegura aos empregados das casas de penhores, condemnadas por força de lei a fecharem suas portas, o direito a uma collocação nas Caixas Economicas, que por força de lei, passarem a realizar estas operações, até então realizadas pelas Casas de Penhores".

O afundamento do "Alex Van Opstal"

DECLARAÇÕES DO COMMANDANTE DESSE NAVIO BELGA

LONDRES, 16 (U. P.) — O capitão Delgoffe, commandante do navio belga "Alex Van Opstal", afundado hontem, formulou as seguintes declarações — "Viajavam no navio 49 tripulantes e oito passageiros, dos quaes sete ficaram feridos e estão hospitalizados inclusive a senhora de Andrie, belga, a qual soffreu fractura de algumas costellas. Não vi nada. A unica coisa que se percebeu foi uma terrivel explosão, proximo do porão numero dois, e o barco se partiu em dois pedaços."

O segundo machinista, Alfred Thorne manifestou —"Foi uma explosão terrivel. Ficamos na escuridão, emquanto o combustivel se escapava nos tanques como uma torrente. O mar estava calmo e pudemos arriar os botes salva vidas, dirigindo-nos para o navio grego "Atlanticos" onde nos disseram que haviam avistado um submarino."

Fusilados por delicto de sabotagem e recusa de cumprir seus deveres militares

BERLIM, 16 (U. P.) — Annuncia-se que Paul Mueller, de Halle foi fusilado no dia 11 do corrente por delicto de incendio e sabotagem premeditados. Tambem foi justiçado no dia 15 deste mez August Dickmann, de Dinslaken, por se negar ao cumprimento de seus deveres militares.

O primeiro havia sido anteriormente preso oito vezes e sentenciado á reclusão em penitenciaria por haver commettido delictos criminaes. Quanto a Dickmann é descripto como "membro fanatico de uma seita internacional."

Durou Dez Horas a Primeira Batalha Importante no Sarre

(Conclusão da 1.ª pagina)

do Estado Maior francez, que, naturalmente, constituem um segredo militar.

A primeira batalha importante — Como foi repellido o contra-ataque allemão

O contra-ataque allemão e sua annullação pelos francezes no citado valle do rio Nied, no proprio centro do sector que se extende do Mosella ao Sarre, deu logar á primeira batalha importante que se trava na frente occidental desde o inicio das hostilidades.

Após intensa preparação de artilharia, apoiada por bombardeios aéreos os allemães, com numerosos tanks e fortes contingentes de infantaria, se lançaram ao ataque das novas defesas francezas nas bacias da zona. Na preparação de artilharia intervieram as peças de grosso calibre da linha Siegfried, sendo empregadas no avanço tropas frescas trazidas de Treveris. A batalha durou dez horas e, emquanto os canhões nazistas lançavam toneladas de granadas, a infantaria atravessava o Sarre por Reslingen e Hemmersdorf, para penetrar no vale do Nied com o proposito de cercar as elevações onde se achavam os francezes.

A luta mais encarniçada se travou na aldeia allemã de Niedtaldorf. Pela primeira vez os allemães atacaram em massa, porém esta tactica lhes resultou onerosa, porquanto tiveram numerosas baixas.

As acções tiveram logar a uns 20 kilometros ao sudoeste de Perl, aldeia importante do valle do Mosella, onde, a principios desta semana, foi desbaratado o primeiro contra-ataque importante allemão.

As metralhadoras francezas, collocadas nas novas posições, receberam os atacantes com nutrido fogo, emquanto a artilharia continha o avanço dos tanks nazistas. Entretanto, intervinha na luta a infantaria franceza, pelo valle do Nied, trazida de Filitroff e Guestling.

Combates corpo a corpo

Ao que parece houve frequentes combates corpo a corpo com baioneta e granadas de mão no final dos quaes os allemães se retiraram, deixando muitos mortos e feridos no campo de batalha.

A acção teve logar a uns 400 metros da fronteira franceza do lado allemão. O rio Nied nasce na França, mas logo atravessa o limite para desembocar no Sarre na altura da aldeia de Rehlingen, sendo, portanto, um corredor natural que conduz a rica bacia carbonifera.

Depois de dez horas de luta os francezes conseguiram reter em seu poder as alturas que occupavam no vale do Nied. Com os seus ataques methodicos foram avançando, seguindo o seu plano de dominar por completo a cidade de Sarerbrucken, e por fim toda a zona carbonifera, não só para privar o inimigo do combustivel e paralizar os altos fornos da região, mas tambem para contar com uma poderosa posição avançada que no futuro póde servir de solida base para os ataques directos ás posições da linha Siegfried.

Como os allemães, avançaram

A julgar pelos communicados de guerra, as tropas allemãs empregam duas tacticas diversas nas suas frentes oriental e occidental.

Na luta contra a França o commando nazi recorre á tactica do ataque em massa depois de intensa preparação de artilharia. Terminada esta se lançam ao assalto com os tanks, formando uma barreira de aço para a infantaria que marcha em seguida. Esta offerece a novidade de que cada cinco soldados um leva uma metralhadora, emquanto que os quatro restantes transportam as munições, avançando com baioneta calada e granadas de mão para proteger o encarregado de manejar a arma automatica.

A finalidade do fogo de artilharia não é só de desfazer as defesas inimigas e obrigar os soldados e manter-se nos refugios subterraneos, mas tambem de destruir as armadilhas anti-tanks e as cercas de arame farpado.

A tactica empregada na Polonia

Em troca, na guerra com a Polonia a Allemanha emprega a tactica de infiltração e avanço rapido, mediante a utilização de columnas motorizadas capazes de deslocamentos velocissimos. A differença, porém, se explica pela distinta natureza do terreno, pois no éste existem vastas planuras, emquanto que na frente occidental a zona de combate é, topographicamente, irregular com numerosas alturas e valles, onde não pódem circular os comboios de automoveis.

Quanto á aviação os allemães a utilizam como o fizeram na Hespanha. Os apparelhos de bombardeio agem velozmente sobre as posições inimigas até uma altura de 20 metros para metralhar os occupantes das trincheiras, na frente occidental, porém, tropeçam com o inconveniente dos aviões de caça francezes. Na Hespanha era muito escassa a opposição dos apparelhos republicanos, de modo que os nacionalistas podiam, quasi impunemente, empregar a referida tactica. Na frente occidental os allemães soffreram multas baixas aéreas, pois além da acção dos aeroplanos francezes existem as metralhadoras anti-aéreas.

O vôo a baixa altura offerece ao apparelho atacante a vantagem de não poder ser alvo das baterias anti-aéreas, porque estas apontam em um angulo que só lhes permitte o tiro sontra aero-naves situadas a grande altura.

Os francezes, porém, têm localizadas numerosas metralhadoras, cuja missão especial é, precisamente, a de crivar de balas os aero-planos inimigos quando descem sobre as trincheiras.

Do Luxemburgo ouvia-se o canhoneio

O canhoneio das baterias allemãs e francezas nas ultimas vinte e quatro horas foi tão intenso que até do grande Ducado do Luxemburgo, situado a 40 kilometros de distancia, se ouvia o formidavel estampido das granadas e obuzes.

As peças da linha Siegfried foram utilizadas não só para preparar os contra-ataques, como tambem para fustigar a retaguarda franceza, bombardeando as estradas e sobretudo os logares por onde devem passar as tropas de reforço.

De forma identica os canhões francezes castigam sem cessar as communicações do Sarre, impedindo a extracção de carvão das minas.

Evacuação em grande escala

Noticias procedentes de fontes neutras do Luxemburgo dizem que o alto commando allemão, está preparando a evacuação de 18 a 20.000.000 de civis das zonas a oeste do Rheno e a éste do Sarre, caso as operações bellicas tornem necessaria.

Sarrebrucken foi completamente evacuada, assim como as aldeias da zona, acontecendo o mesmo com as localidades situadas no valle do Mosela. Espera-se tambem a evacuação das provincias do Palatinado e de Oldemburgo se as acções militares tomarem vulto e maior amplitude.

Ao que parece o alto commando allemão tem enormes contingentes de soldados por trás da linha Siegfried sobretudo na frente do Rheno ao Mosela, chamadas forças de contra-ataque ou de "divisões de intervenção".

As ditas forças esperariam o inimigo si este, depois de varios dias de luta, conseguisse transpor as fortificações allemãs.

Gamelin satisfeito com os seus soldados

PARIS, 16 (U. P.) — O communicado desta noite confirma que prosegue irrefreavel o avanço francez no sector do Sarre, na frente occidental, a ponto dos allemães se verem forçados a reforçar consideravelmente suas linhas ante o perigo das mesmas serem completas e, no mesmo tempo, abandonar consideravel terreno, destruindo as aldeias em sua retirada.

Com relação ás operações bellicas, outro facto destacado do dia foi a visita á frente de batalha feita pelo presidente do Conselho e ministro da Defesa, sr. Edouard Daladier.

Tambem se informa que o commandante em chefe das forças francezas, general Maurice Gamelin, declarou estar muito satisfeito com a resistencia demonstrada por aquelles em seus avanços sob o fogo da artilharia inimiga, assim como com a efficiencia das baterias francezas que, nos pontos mais importantes da linha de fogo, conseguiram sempre fazer silenciar as allemãs e fazer recuar os tanks e a infantaria nazista.

Como sempre o communicado do Ministerio da Guerra omitte quaesquer detalhes sobre as operações, mas ao mesmo tempo continua se referindo á intensidade do fogo da artilharia de um e de outro lado, principalmente da allemã.

Noticias não officiaes asseguram que os francezes têm obtido grandes resultados com seus tanks, e que têm apressado o avanço da infantaria, á qual prestam efficaz protecção.

Parece que um dos grandes objectivos immediatos do alto commando francez é a posse completa de ambas as margens do rio Sarre no sector cujo centro é constituido pela cidade de Sarrebruck, o que implica na resistencia tenaz por parte dos allemães que a todo o custo querem impedir que o inimigo se installe na margem oriental.

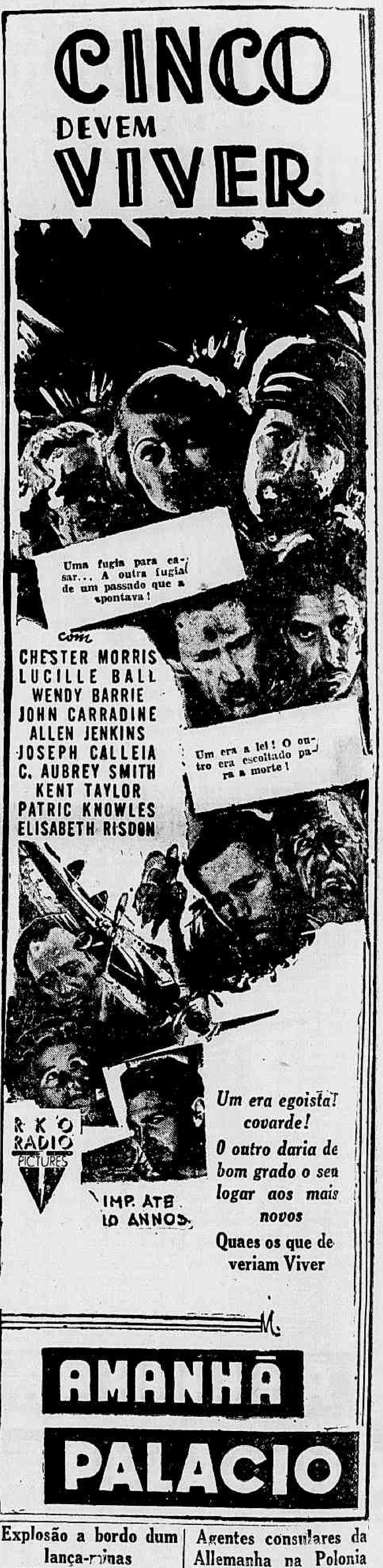

Explosão a bordo dum lança-minas

CEUTA, 16 (A.N.) — A explosão occorrida hoje a bordo do lança-minas francez "Pluton", ancorado em Casablanca, causou a morte do sseus 100 tripulantes e centenas de feridos.

Devido á violenta deslocação de ar, todos os vidros das janellas, num largo raio, ficaram estilhaçados.

O Inspector Geral da Policia Allemã tombou no campo de batalha

BERLIM, 16 (T. O.) — Communica-se hoje que, lutando contra tropas polonezas dispersadas, tombou a dez de setembro ultimo nas cercanias de Tomaszow, o inspector geral da policia allemã, general-major da policia de Ordem Publica Wilhelm Roettig, tendo sido enterrado hoje mesmo.

Annuncia-se ao mesmo tempo a morte do "Obertruppenfuehrer", das milicias de assalto, sr. Meyer Quade.

Agentes consulares da Allemanha na Polonia chegam a Budapest

BUDAPEST, 16 (A.N.) — Trinta e oito agentes consulares germanicos da Polonia que estiveram lutando com grandes difficuldades, em consequencia das operações militares, conseguiram passar-se para a Rumania, chegando hoje a esta capital. Os funccionarios germanicos continuaram sua viagem para Vienna.

Figurinha de Watteau

Flagrante por oc casião de "show" do Ca sino Atlantico.

Mirreilly... Quando ella apparece, muito loura, e sorridente, na pista luminosa, trajando o seu marinheiro de setim, dir-se-ia uma figurinha egregia de um quadro de Watteau. E, naturalmente, logo se fórma uma, verdadeira onda de sympathia. Applausos. A joven trapezista sorri. Desce a corda do trapezio. Mireilly sóbe á moda dos marinheiros. Senta-se na barra. O trapezio oscilla, num lento vae e vem. Convergem para a trapezista insigne as luzes dos reflectores. Fixam-se na prinoizinha das alturas todas as attenções. Mireilly dá inicio, então, á "performance". Eil-a suspensa pelo pé esquerdo. E, assim, despe o marinheiro. Está, agora, novamente na barra e de "maillot" bem curto. Sua plastica é perfeita. Lembra as fórmas que a helladе talhava no marmore destinando-a á eternidade. Novos applausos.

* * *

O trapezio vae e vem. "Glissés" ousados. Figuras que provocam enthusiasmo. Vibra, applaudindo a mais joven trapezista do mundo, a assistencia do "grill room" do Casino Atlantico!

* * *

Mireilly... Na constellação de valores que é o "show" do Atlantico, fulgura a "estrella" que nos lembra uma figurinha de Watteau.

"A Primavera e a Mocidade"

"MAIS UMA VEZ A CASA DO ESTUDANTE COMMEMORARA' A ENTRADA DA MAIS LINDA ESTAÇÃO DO ANNO"

E' uma tradição que se deve cultivar: a de festejar a entrada da Primavera. A Casa do Estudante do Brasil, com justos titulos, tomou a si a realização dessa festa, todos os annos, no Rio de Janeiro. No que corre, a Festa da Primavera será na quinta-feira proxima, dia 21, no "grill" da Urca, della devendo participar alguns dos maiores artistas, nacionaes e estrangeiros, presentemente no Rio. A Festa está sob o alto patrocinio da sra. Darcy Vargas e da sra. Gustavo Capanema, vem sendo organizada pela Casa do Estudante, tendo a sua frente a sra. Anna Amelia Carneiro de Mendonça, sua presidente.

Haverá um "show" especial com Ary Barroso como locutor e varios numeros de successos por artistas consagrados.

As mesas podem ser reservadas, na Urca, no Palace Hotel, com a Associação dos Artistas e na Casa do Estudante do Brasil.

Sociedade Academica de Medicina e Cirurgia

A Sociedade Academica de Medicina e Cirurgia realizará na proxima quinta-feira, dia 21, ás 21 horas, na Avenida Mem de Sá 197, uma sessão commemorativa de seu XII anniversario. Especialmente convidado, fará uma conferencia o professor Clementino Fraga.

Flagrante photographico apanhado na CASA FASANELLO, em São Paulo, no momento do pagamento do premio de 500 contos de reis, que coube ao bilhete n.° 6.136 da Loteria Federal, extraida em 9 de Setembro, aos seguintes contemplados; Dr. Durval José da Silva, advogado, residente á rua João de Moura n.° 616; Joaquim Aprico e Leopoldo Trierveiler, que receberam como representantes de D. Maria Apparecida Bueno, residente em Congonhal, Estado de Minas

Lourenço Marques Visto Por Um Reporter Brasileiro

Onde não medra a raça dos ladrões --- As portas das residencias vivem abertas --- Beijam o solo que pisamos --- Um culto raro e curioso --- Não recebem gratificação --- Moçambique comprou, em 1938, 100 contos de remedios do nosso paiz --- Ansiosos para lerem livros do Brasil

Arnon de MELLO

(Representante da Associação Brasileira de Imprensa junto á Comitiva do Presidente de Portugal na viagem á Africa)

LOURENÇO MARQUES (Moçambique) — Agencia Nacional — (Pelo correio) — Nessa estadia em Lourenço Marques permitte-me que percorra a cidade mais demoradamente e aprecie seus aspectos mais pittorescos. Com 527.358 nativos e 14.307 europeus, é interessante notar-se como estes se concentram, dando ao visitante uma impressão de população branca mais numerosa. No dia da chegada do presidente Carmona, nas horas das homenagens populares, vemos sempre innumeros indigenas, como vimos varios no banquete das forças economicas, mas depois parece que elles se recolhem, dão logar aos brancos.

Encontramos sempre, comtudo, soldados pretos, e os portuguezes mostram bem o seu systema de colonização quando entregam aos proprios nativos armas para os defenderem e defenderem os seus dominios. A unica tropa composta exclusivamente de brancos é o esquadrão de dragões. A bateria de artilharia é mixta. Dez companhias de infantaria e duas baterias de metralhadoras são constituidas de indigenas, commandados por officiaes portuguezes.

O preto daqui é, aliás, excellente. Basta dizer que, com todos os ajuntamentos de povo a que temos assistido, com todas as manifestações, com todas as festas, não se registou um unico roubo, um conflicto, nenhuma prisão por desobediencias ou embriaguez. E isso é tanto mais admiravel quanto em Lourenço Marques as portas das residencias vivem sempre abertas e os automoveis particulares estacionam nas ruas com objectos de valor á vista, seus proprietarios e chauffeurs ausentes, sem tomarem qualquer precaução. A conquista dos portuguezes foi difficil, mas seus frutos apparecem nos menores detalhes da vida da colonia.

A praia da Polana, a linda praia da cidade, transforma-se durante os mezes de junho, julho e agosto de cada anno numa verdadeira povoação movel. Lourenço Marques é o ponto ideal dos habitantes da Africa do Sul, principalmente do Transwaal, fugidos do frio do inverno rigoroso. Os homens de negocios, os homens de fortuna, procuram os hoteis de luxo. Os pequenos agricultores, os boers, estes constroem mesmo o seu hotel, vão habitar a propria praia, armando ahi centenas de barracas que formam um enorme acampamento. O Governo cobra uma libra mensal pelo aluguer do terreno e assegura o policiamento da zona, lá collocando ainda agencias de correios e telegraphos. Casas de commercio, quitandas, botequins abrem-se durante a temporada. O interior das barracas é pobre e a promiscuidade é grande, como promiscua já é a origem dos seus inquilinos,

O "Colonial", em que viaja o general Carmona, ao chegar, de volta do norte da Co lonia, a Lourenço Marques

descendentes que são de hollandezes, inglezes e allemães. Mas junto de cada barraca ha um automovel luxuoso, ultimo modelo. A noção de conforto entre os boers parece que não vae além do automovel.

A' noite, todos divertem-se nos dancings, que elles alimentam com o seu dinheiro muito poupado. Não se conhecem mas isso não quer dizer nada. Apresentam-se a si mesmos e dansam alegremente, como velhos amigos. A orchestra toca neste instante uma marcha brasileira, com que todos se animam sem saber a origem.

Ha, em Lourenço Marques, 4.000 musulmanos e uma mesquita. Minha curiosidade leva-me a visital-a e minha memoria conduz-me ao admiravel Kheyyam. Vou com o meu collega italiano Emilio Gecchi, do "Corriere della Sera", de Milão, e somos recebidos como bons catholicos pelo proprio "Iman". Tiramos á porta os sapatos e penetramos em meias no templo de Mahomet.

— "E' incommodo — diz gentilmente o nosso introductor. Mas é uma medida de hygiene necessaria, pois nas rezas os crentes beijam o solo que pisamos".

Ao lado, uma especie de piscina com varios devotos á borda, lavando os dentes e os rostos para poderem fazer com mais fervor as suas preces e terem mais possibilidades de serem attendidos. Lá dentro, outros tantos, no seu culto, orando, os labios chegando até o chão coberto de esteiras. O "Iman", que só fala inglez, mostra-nos tudo e depois conversa, lamentando que o Alcorão ainda não tenha sido traduzido para o portuguez.

Nós desejamos tirar uma photographia da visita, mas elle pede desculpas com as suas melhores palavras e não accede.

A' saida, queremos dar uma gratificação ao porteiro, que a recusa terminantemente e aponta para uma caixa proxima do portão de entrada. E' um pequeno cofre, onde se collocam as esmolas para os pobres.

Da mesquita, vamos ao pagode chinez. Está ahi um rapaz de estatura baixa, que nos enche de sorrisos e faz nos mais compreendel-o pelos gestos do que pelas palavras pois não fala nem o francez nem o inglez, e o seu portuguez tem muito mais da sua lingua do que da nossa. Ha, em Lourenço Marques, cerca de 500 familias chinezas e nesse pagode funcciona uma escola para seus filhos. Os chinezes dedicam-se, aqui, geralmente á arte de carpinteiros, como os italianos, com as suas 60 familias se empregam nas construcções.

Tambem existem na cidade muitos gregos, os quaes mantém um club animado. A colonia maior é, porém, a ingleza, com mais de 50% da população estrangeira que é em numero de 2.500 habitantes.

X X X

Moçambique compra ao Brasil alguns productos. No anno passado, entraram aqui 800 saccas de café typo 5, vindo de Minas Geraes. Pagaram de direitos 117 escudos, ou sejam, quasi cem mil réis por sacca, vendida no mercado a 340 escudos. O nosso café é misturado com o de Angola ou São Thomé e uma chicara pequena, das nossas de duzentos réis, custa na cidade dois escudos e meio. A vida aqui é, aliás, bastante cara.

Ainda em 1938, Moçambique comprou-nos 100 contos de remedios e 20 toneladas de algodão hydrophilo, de São Paulo.

O representante dos nossos productos, que veiu visitar-me, acha que o mercado é bom e que poderemos augmentar as nossas vendas.

Estive nas livrarias da cidade, que são como o "drugstore" americano, sem o bar. Vendem tudo e vendem discos nossos tambem. Quando entrei numa dellas, tocava-se, por signal, o samba "Bôa casa e bôa roupa" que attraia assistencia.

— Qual o preço do disco? pergunto.

— 35 escudos.

Mais de 100% do que custa no Brasil.

Os livros nacionaes tambem chegam aqui carissimos, o duplo do preço. E os livreiros justificam-se e reclamam; fazem negocios com Lisboa, porque os editores brasileiros não lhes vendem directamente.

Ha um grande interesse pelas nossas revistas, mas tudo é difficil para os vendedores daqui.

Encontro medicos á procura dos livros dos professores Clementino Fraga e Annes Dias, e sou apresentado a um jornalista que me fala o tempo todo em Erico Verissimo, Jorge Amado e Vianna Moog.

— Discordo de Moog na maneira de apreciar Eça de Queiroz e vou escrever um artigo sobre o assumpto, affirma-me.

Não vejo senão livros da Companhia Nacional e da Livraria do "O Globo" e lastimo que Moçambique não tenha á venda as boas edições do meu amigo José Olympio, que realiza um tão nobre e louvavel esforço em pról das nossas letras.

— Mas a culpa não é nossa — dizem os livreiros.

X X X

Já falei do cortejo allegorico, que foi uma linda reconstituição da Historia de Portugal na Africa Oriental e uma reproducção do desenvolvimento de Moçambique, desde o tempo em que aqui os meios de conducção era os braços dos escravos até hoje, quando os aviões cortam a colonia em todas as direcções. Já me referi á verbena, espectaculo de muita belleza, que poderia despertar interesse em qualquer parte do mundo e valorizado pelos encantos da arte pyrotechnica. Outra impressão não me deixou o "garden-party" que se realizou nos jardins do Palacio, onde a elegancia feminina teve uma alta affirmação. E agora reproduzo a phrase de um inglez sobre tudo e mais sobre as festas indigenas que presenciamos:

— "Só latinos podem fazer isso"!

NA PREFEITURA

O prefeito recebeu do commandante da Infantaria Divisionaria, o seguinte officio:

"E' com a mais viva satisfação que venho externar a v. ex. os meus agradecimentos pela valiosa e interessada cooperação para o bom exito das manobras recem realizadas. Póde crêr, sr. prefeito, que os serviços inestimaveis prestados por esse importante departamento, quer na construcção das passagens da Estrada do Catanho, quer na collaboração dos carros dagua junto á tropa, foram uma contribuição altamente preciosa para o desenrolar dos exercicios e melhor conforto da tropa. Assim expressando os meus louvores aos seus dignos auxiliares, quero frizar a profunda gratidão e amizade áquelle que, administrador digno e cavalheiro, vae de encontro, sempre solicito, ás necessidades do nosso Exercito. Aproveito a opportunidade para apresentar os meus protestos de alta estima e consideração. a(.) Heitor Augusto Borges, general commandante".

O prefeito do Districto Federal recebeu do director do Centro de Preparação de Officiaes da Reserva, o seguinte officio:

"O director do C. P. O. R. tem o grato prazer de agradecer a v. ex., a cooperação patriotica, brilhante e efficientissima prestada a esta direcção, pelos diversos Departamentos dessa Prefeitura que de ordem de v. ex., collocaram o quartel em condições excepcionaes para poder hospedar condignamente o Collegio Militar Argentino. Taes melhoramentos, de vulto inestimavel, agradaram incondicionalmente á esta Directoria e causaram optima impressão a todos que visitaram o quartel, como aliás póde ser observado "de visu" por v. ex. a 31 de agosto p. p., quando o Centro foi honrado com a presença de v. ex.. Nestas condições, esta Directoria sente-se á vontade e com a devida venia, recommenda pela excellencia de seus serviços o dr. Francisco Ruiz, engenheiro de ligação entre a Prefeitura e o Ministerio da Guerra; dr. Edson Passos, da Secretaria de Viação; dr. Helio de Britto, da Directoria de Obras; drs. Gastão Vinhaes e Carlos Chuerin da chefia da Usina de Asphalto; dr. Amandino de Carvalho, da Directoria de Mattas e Jardins; dr. Alin Pedro, da Limpeza Publica; dr. Nelson Duarte, chefe da 2ª Divisão de Viação e dr. Hermetho Socci da Directoria dos Departamentos de Transporte. — (a.) Alfredo Gomes de Paiva, tenente-coronel, director".

O prefeito recebeu do Director dos Serviços de Remonta e Veterinaria, o seguinte officio:

"Com o presente, tenho a satisfação de apresentar a v. ex. os meus sinceros agradecimentos pelo grande auxilio prestado por essa Prefeitura á organização do concurso hippico "Independencia", realizado por esta Directoria, no dia 8 do corrente, no Campo de São Christovão, como parte integrante dos festejos commemorativos da "Semana da Patria" e em homenagem á Delegação Argentina que óra visita o nosso paiz. Outrosim, tenho o prazer de salientar a v. ex. o esforçado zelo com que se houve o digno funccionario dessa Prefeitura, sr. Martins Ribeiro, na tarefa que lhe foi commettida de ornamentar as archibancadas e campo de São Christovão, cujo auxilio efficaz, bôa vontade, lhaneza de trato e espirito de iniciativa, muito concorreram para o brilhante aspecto apresentado por aquella praça de sports durante a realização daquella festa hippica. — (a.) Antonio da Silva Rocha, coronel director".

O prefeito recebeu do general commandante da 1ª Região Militar e 1ª Divisão de Infantaria, o seguinte officio:

"Este commando tem a honra de agradecer a v. ex. a contribuição prestada pela Directoria de Obras e a Limpeza Publica, na organização da parada de 7 de setembro. Aproveita a opportunidade para reafirmar a v. ex. os protestos da mais elevada estima e consideração. — (a.) Francisco José da Silva Junior, general de divisão, commandante".

O "Taquary" foi de encontro ao rochedo

O navio "Taquary", cargueiro nacional da Companhia de Navegação Commercial, quando entrava na barra da Tijuca, chocou-se contra um rochedo, soffrendo enorme rombo no casco.

Logo após ao tremendo choque, a estação do Arpoador recebia um S. O. S. de bordo do navio sinistrado. Communicava tambem o commandante ás autoridades daquella estação que, apesar de tudo, caminhariam a toda força para o cáes e pedia ás autoridades portuarias que a visita fosse feita com toda a urgencia, afim de que o navio não parasse no ancoradouro e seguisse directamente para a atracação.

PERIGO

Mais tarde, com todas as luzes accessas, dava entrada na barra o "Taquary", dirigindo-se a todo o vapor para o ancoradouro. O seu lastimavel estado offerecia, então, grande perigo. A agua que penetrára no seu casco fizera-o adernar para a direita, na imminencia de naufragar.

Deante da perspectiva de uma catastrophe, os rebocadores da Companhia, que já ali se encontravam, auxiliados pelos funccionarios da Policia Maritima, rebocaram a toda pressa o "Taquary" para um ponto mais seguro onde elle não pudesse ir a pique, emquanto as bombas trabalhavam incessantemente no seu interior na retirada da agua cujo volume augmentava ameaçadoramente.

O CARREGAMENTO

O "Taquary" que procede de Porto Alegre, trouxe um grande carregamento de carvão.

Embora as avarias tenham sido grandes, felizmente, não houve victimas a registar.

Dois vapores francezes arribaram ao porto de Leixões

PORTO, 16 (U.P.) — Os vapores francezes "Gallois Schiaffine" e "Nicolas Schiaffine" arribaram ao porto de Leixões em virtude da guerra, tendo zarpado para a França escoltados por navios de guerra francezes e britannicos que os aguardavam ao largo.

CORREIO AEREO TRANSATLANTICO

Cm a suspensão total do serviço transatlantico dos aviões da empresa allemã Lufthansa, e com as interrupções parciaes soffridas pelo serviço da Air-France, pelo menos até o fim desta semana, o correio aereo entre o Brasil e a Europa ficou enormemente prejudicado.

Os diversos paizes interessados tomaram varias medidas para diminuir os prejuizos causados ao publico e principalmente ao commercio internacional pela falta de um serviço hoje considerado de necessidade primordial para o progresso geral.

Assim, os Correios de Portugal promoveram a remessa via Estados Unidos das malas postaes aereas daquelle paiz destinadas ao Brasil. Mediante uma taxa supplementar, a correspondencia segue de Lisboa para Nova York pelos "clippers" da Pan American Airways, sendo reexpedida dos Estados Unidos para o nosso paiz pelos hydro-aviões da mesma empresa.

As administrações postaes da Republica Argentina e do Uruguay tambem entraram em entendimento com o Departamento dos Correios de Washington, afim de enviarem a sua correspondencia aerea até Nova York, pelos aviões da Pan American Airways e dahi para a Europa pelos "clippers" transatlanticos da mesma companhia.

Ainda hontem passou pelo Rio de Janeiro, em transito para Nova York, a mala aerea argentina destinada á Europa, pesando 14 kilos, que, de Nova York continuará voando para Lisboa.

O Departamento dos Correios e Telegraphos do Brasil, embora não tenha resolvido ainda a remessa das malas aereas brasileiras para Europa via Estados Unidos com conducção total por via aerea, tomou, no entanto, a iniciativa de aceitar correspondencia aerea destinada á Europa, que seguirá via aerea até Nova York e dahi em diante por via maritima.

Essa correspondencia só será aceita quando haja pedido expresso por parte do remettente e quando seja verificada a conveniencia de tal encaminhamento. Nesse caso, a correspondencia levará um carimbo com os seguintes dizeres: "By Airmail until U.S.A.".

A taxa especial para essa classe de correspondencia, destinada á Europa, via Estados Unidos (Nova York — Europa por via maritima), foi pelo Departamento dos Correios estabelecida como segue: 5$800 até 5 grammas, 10$400 até 10 grammas, 15$000 até 15 grs., 20$000 até 20 grs. e assim por diante, accrescentando-se 5$000 por 5 grs. ou fracção.

Os transportadores no Palacio do Cattete

Na proxima semana, o presidente da Republica receberá em audiencia as commissões do Syndicato dos Trabalhadores em Transportes Terrestres, Associação dos Proprietarios de Carroças, Syndicato dos Proprietarios de Vehiculos de Santos, Conductores de Vehiculos desta cidade e de São Paulo, que prestarão a s. ex. significativa homenagem.

A Renovação da Marinha

Mais tres navios mineiros foram hontem solennemente lançados ao mar, para serem incorporados á Marinha brasileira. Esse acontecimento teve uma grande repercussão, mormente, nesta hora de incertezas para o mundo, e vem mostrar á Nação que no Estado Novo trabalha-se, de facto, pela grandeza e pela prosperidade do Brasil.

A construcção dessas tres novas unidades da nossa frota de guerra foi feita nos nossos estaleiros navaes, com material brasileiro dirigida por technicos brasileiros. Está, portanto, evidenciada a nossa capacidade para, por nós mesmos, irmos, aos poucos, renovando a nossa defesa maritima.

A marinha de guerra do Brasil, no tempo do imperio, foi a primeira da America e a oitava de todo o mundo. Dispunhamos de um incontestavel prestigio nos mares e a nossa bandeira tremulava orgulhosa no topo dos mastros dos nossos navios. Esse prestigio, infelizmente, veiu a decair no regime republicano. Depois de uma tentativa de rejuvenescimento da nossa frota, com a acquisição do "Minas Geraes" e do "S. Paulo", nada mais se fez.

A decadencia da Armada nacional se veiu verificando, sob os auspicios dos nossos governos. Não cabe a culpa á gloriosa corporação que tão heroicamente soube sempre defender a honra e a dignidade da patria. A maior prova de bravura dos marinheiros patricios no tempo de paz era justamente a de saber manter á flor das aguas os velhos vasos de guerra, já imprestaveis para o serviço e inefficientes á defesa das nossas costas.

Houve uma desidia imperdoavel. Uma completa paralysação de esforços no sentido de se cuidar sériamente do problema vital e da segurança do nosso territorio. Não havia mesmo interesse nisso. A ideologia pacifista que plasmamos na nossa politica internacional justificava — isto era invocado para justificar — o desleixo e o abandono, a indifferença e o descaso.

* * *

Com o advento da nova politica brasileira, em 1930, completado, com a proclamação do Estado Novo em 1937, a Marinha de Guerra do Brasil sentiu que se abria uma nova éra para o seu resurgimento, que novas energias se conjugavam num magnifico programma, delineado com patriotismo e com fé nos destinos da nacionalidade.

O presidente Getulio Vargas soube comprehender toda a necessidade de possuirmos uma forte e poderosa Marinha de Guerra. O sentimento nacional estava voltado nesse sentido. Todos os brasileiros aspiravam ver os navios de guerra da sua patria, constituindo sobre os mares, as sentinellas vigilantes da nossa defesa litoranea.

O governo vem realizando esse programma com rythmo, com serenidade, com energia, com impulso vigoroso e firme. A Nação vem acompanhando esse movimento de renovação maritima com enthusiasmo e orgulho.

O Brasil não aspira, evidentemente, o dominio dos mares sul-americanos, para esmagar ninguem. A nossa politica internacional tem outras directrizes e outros objectivos. O que temos é o direito sagrado de preparar uma força naval que possa resguardar o nosso vasto litoral de surpresas desagradaveis. E não será com uma duzia de navios velhos que o Brasil se tornará respeitado.

Rumo ao mar, é a palavra de ordem neste momento.

TOPICOS

O ESFORÇO DO BRASIL

ESTAMOS informados de que se processa em alguns Ministerios intensa actividade no sentido de salvaguardar os interesses nacionaes, mediante a adopção de medidas visando o incremento da industria e do commercio, da economia rural e dos transportes, das finanças e do intercambio com os paizes que estejam em condições de adquirir nossos productos. Vale dizer, em face da mudança geral determinada pela situação européa, o Governo procura fazer um verdadeiro reajustamento, de modo a adaptar os negocios do paiz á nova ordem de coisas. Perdemos alguns mercados em virtude do conflicto internacional e queremos conquistar outros. muito material que importavamos não mais poderá vir de fóra, motivo porque temos que o preparar com a prata de casa. Isso significa que vamos incentivar varias actividades industriaes, algumas inteiramente novas, problema esse a que está ligada intimamente a producção de materias primas. Apesar de estarmos soffrendo, no momento, as consequencias da crise, não resta duvida que uma phase de grande resurgimento se inicia para o Brasil. Seremos forçados a desenvolver formidaveis esforços, mas, custe o que custar, havemos que criar uma riqueza collectiva que fará definitivamente a nossa libertação economica. A época é de trabalho e o paiz, aproveitando a communhão de idéas do Governo e do povo e o ambiente de calma em que vivemos, vae enfrentar corajosamente todos os seus grandes problemas, certo de que, ao findar a guerra, o Brasil será uma potencia de primeira grandeza.

UNIÃO NACIONAL

AGAMEMNON MAGALHAES

O Estado Novo fortaleceu o poder central, ampliando-lhe as iniciativas na ordem politica, social e economica. Augmentou, tambem, a sua jurisdição tributaria, assignalando-se, nos ultimos dois annos, um accrescimo notavel das suas rendas. Nenhum factor regional, seja de origem economica ou politica, bloqueia mais a União que, por outro lado, perdeu o caracter de liga de Estados para se transformar em poderosa união nacional. União que tem por estructura os problemas, as necessidades, os interesses, as aspirações communs dos brasileiros.

O mosaico federativo, que foi o Brasil até 10 de novembro de 1937, perdeu aquellas côres gritantes, aquelles emblemas de uma Patria dividida e extremada por motivos regionaes, uma Patria sacudida pelas ambições do poder economico e politico de uns Estados contra os outros.

Não ha mais problemas de Estados ou de regiões, ha problemas nacionaes. O territorio brasileiro é, de verdade, um só: a sua continuidade geographica é hoje, tambem, continuidade de interesses e de orientação. Qualquer mal estar ou soffrimento num ponto desse territorio se communica ao todo, attinge ao centro que tem outra receptividade.

Não quero citar o problema nacional do saneamento da Baixada Fluminense; não quero citar a Saude Publica, combatendo as endemias do Norte a Sul e fazendo hospitaes para tuberculosos em todos os Estados da União; não quero citar, igualmente, o Instituto do Assucar e do Alcool; nem os Serviços Federaes do Algodão; quero citar um, apenas, quero citar o mucambo, a habitação desgraçada, a vida de lama ou sob solo que afeia e deforma a payzagem humana do Recife. Esse fóco de depressão e miseria social que, antes do Estado Novo, não fóra sequer considerado um problema de Saude Publica local ou um problema urbano das municipalidades, é considerado, em telegrammas e documentos publicos, pelo presidente Getulio Vargas um problema nacional. Os 165 mil habitantes dos mucambos são brasileiros e o desnivel social delles é sentido, agora, pelos outros brasileiros, pelos outros 45 milhões de habitantes do paiz. Facto tão expressivo basta para fortalecer, na confiança e no patriotismo dos brasileiros, um regime, o regime da união nacional.

A Franca e o seu Stock de Café até Junho

O BRASIL FIGURA COMO SEU MAIOR EXPORTADOR

A opportunidade criada pela guerra que actualmente convulsiona a Europa levou-nos a um estudo estatistico das reservas de café, nos paizes do Velho Mundo, no primeiro semestre do corrente anno, focalizando principalmente a parte referente á procedencia do producto. Inicialmente, trataremos da França, cujos algarismos da estatistica abaixo revelam que a sua maior importação de janeiro a junho ultimos foi de café brasileiro, facto que vem provar a optima qualidade do nosso producto, superando a de outros paizes exportadores da famosa rubiacea. Em junho ultimo a França dispunha de um stock de 1.525.049 saccas de 60 kilos. Este café teve a seguinte procedencia: Brasil, 693.768; Africa Equatorial Oriental, 3.383; Arabia, 3.980; Colombia, 3.562; Costa Rica, 1.270; Cuba, 21.998; Dominicana Republica, 28.885; Equador, 36.613; Guatemala, 2.282; Haiti, 31.522; Honduras, 13; Indias Hollandezas, 52.015; India Ingleza, 18.372; Mexico, 3.355; Nicaragua, 11.000; Peru', 3.517; Salvador, 3.200; Venezuela, 13.652; Outros paizes 2.616. Procedencia colonial: Africa Equatorial Franceza, 16.335; Africa Occidental Franceza, 140.992; Camerum, 27.318; Guadalupe, 1.963; Indochina, 2.930; Madagascar, ... 324.610; Nova Caledonia, 12.390; Togo, ... 2.182; outras colonias, 4.200. Como se vê, o Brasil offerece quota maior ás das proprias colonias francezas.

O Sentido De Uma Homenagem

DUARTE LIMA

Acabo de saber que ao primeiro grupo escolar construido em minha terra, a cidade de Serraria, na Parahyba, foi dado o nome de Francisco Duarte.

Francisco Duarte, o coronel Duarte, como era conhecido, foi um senhor de engenho, da época em que o "banguê" floresceia. Filho de paes pauperrimos e, assim, obrigado a trabalhar, quando os meninos de sua idade corriam alegres pelas devezas, atirando de "bodoque", mergulhando na agua clara do corrego ou assaltando os ninhos das aves indefesas, a sua instrucção foi rudimentarissima. Ministrou-lha o capellão portuguez da igrejinha de "Martiniano", nos intervallos das horas de trabalho, mediante o pagamento mensal de 2$000. Custou, assim, 12$000 toda a instrucção do patrono do moderno e confortavel estabelecimento de instrucção publica da minha cidade, que assenta numa das mais ferteis e pitorescas encostas da Borborema!

Mas é que não obstante instrucção basica tão precaria, o homenageado, foi por todos os titulos, uma das figuras marcantes de seu meio e de sua época. Juiz municipal (quando ainda se permittia a um leigo o accesso a esse cargo), vereador, presidente do Conselho Municipal, prefeito e, por fim, deputado estadual, foram logares que elle occupou com aprumo e rectidão. Vi alguns de seus despachos, dados em cima da perna, os quaes pela subtileza e intuição juridica honravam a qualquer juiz togado.

Nas manifestações politicas que recebia de seus correligionarios, respondia de improviso as saudações com grande aprumo e absoluta correcção grammatical. Estheta e emotivo, tinha verdadeira fascinação pelos torneios oratorios, citando, por vezes, trechos inteiros de discursos que ouvira dos melhores tribunos forenses da época. E quando o filho predilecto, ainda calouro e com 18 annos, enfrentando galhardamente durante duas horas a dialectica vibrante do promotor publico arrancou do juiz a absolvição de um criminoso que assassinara com onze punhaladas um louco, elle veiu abraçal-o chorando!

Nas actividades privadas foi um lutador de primeira linha e um vencedor honrado.

Orphão aos 19 annos, assumiu os pesados encargos da familia paterna e á custa de sacrificios incriveis conseguiu dar aos irmãos menores melhor instrucção do que a que recebera.

Só constituiu familia depois de haver casado todas as irmãs; mas, ainda assim ficou mantendo a mãe velha e o irmão mais moço a quem encaminhou para o commercio e auxiliou grandemente depois.

Casado com a filha do senhor de engenho, que, vindo de Pernambuco, primeiro se installou nas terras brejosas de Serraria, logo abandonou a cultura precaria do algodão pelo da canna. Ao seu primeiro engenho em "Martiniano", seguiram-se successivamente mais cinco, os quaes, com a sua morte couberam aos seus filhos tambem em numero de seis. Referindo-se a essas propriedades e a todos os seus bens, costumava dizer:

"Difficilmente serão malbaratados com a minha morte, pois não custaram sacrificio de orphãos nem lagrimas de viuvas..."

E só hoje, 22 annos depois de sua morte, eu vejo, com indizivel alegria, quanto de verdade existia no fundo mystico dessa predição.

O homenageado de agora, pela instrucção publica de meu Estado, era ainda um medico nato. Vivendo, numa época em que as "boticas" só existiam nas capitaes e os medicos não se aventuravam sinão esporadicamente e regiamente pagos ás longas caminhadas pelo interior, elle curou corajosamente, ora com homeopathia, ora lançando mão dos incalculaveis recursos medicamentosos de nossa flora. Até a pequena cirurgia vi-o praticar com pericia admiravel, abrindo tumores, concertando fracturas e estancando hemorragias. Catholico convicto e praticante, emprestava sempre a essas fainas de caridade toda a sua alma de crente.

A sua ultima vontade, no leito de morte já com os olhos embaciados de moribundo foi que descerrassem a janella de seu quarto para que elle podesse ver pela ultima vez o sol, o sol que elle vira nascer durante toda a sua vida e que era a imagem de sua consciencia!

Alumnos do grupo escolar de Serraria! O patrono de nosso templo de saber não foi um nobre de sangue, não teve nenhum titulo scientifico, não pelejou as sangrentas batalhas da guerra, mas foi uma intelligencia invulgar e um grande professor de energia. Venceu com a sua vontade ferrea todos os tropeços da vida.

A sua fortaleza moral e a sua austeridade de principios foram os seus maiores factores de victoria.

NOTAS DO ITAMARATY

O sr. Oswaldo Aranha, ministro das Relações Exteriores, fez-se representar na cerimonia do lançamento ao mar dos navios mineiros "Caravellas", "Cabedello" e "Camaquan", pelo ministro José Roberto de Macedo Soares, secretario geral interino.

— Esteve hontem, no Itamaraty, afim de agradecer a hospitalidade do Governo brasileiro aos cadetes paraguayos que vieram assistir aos festejos da Semana da Patria, o sr. Raul de Mendonça, encarregado de Negocios do Paraguay.

— O sr. Oswaldo Aranha, ministro das Relações Exteriores, mandou apresentar cumprimentos ao sr. Vicente Veloz, embaixador do Mexico, por motivo da passagem da data nacional do seu paiz, pelo secretario Jayme Chermont, introductor diplomatico.

A Inglaterra está disposta a lutar

O MINISTERIO DE INFORMAÇÕES REBATE UMA CAMPANHA ALLEMA DE DESCREDITO

LONDRES, 16 (A. N.) — Um communicado do Ministerio de Informações, hoje amplamente divulgado pela imprensa desta capital, diz que o povo inglez se acha impaciente por ver a "Grã Bretanha collocar todo o peso na balança da guerra". Accrescenta ainda que a resolução dos meios responsaveis para attingir tal objectivo não é menos firme. E adeanta: "Já demonstramos o caracter mentiroso dos rumores espalhados pela propaganda allemã e tendentes a fazer acreditar que queriamos deixar que os alliados combatessem em nosso logar. Não procedemos dessa maneira em 1914 e não procederemos assim no presente. Mas a guerra nos tempos modernos não é tão simples como outrora. Nos nossos dias, o Exercito não é mais um pequeno Exercito de profissionaes como no tempo da guerra sul-africana. O Exercito não pode mais contar, como no tempo de Marlborough, com medidas improvisadas para fornecer provisões e equipamentos. O proprio Marlborough foi o primeiro a comprehender até que ponto a mobilidade e efficacia das suas tropas seriam augmentadas se fosse criado um systema proprio de abastecimento. Elle o criou. Tal organização teve o reflexo necessario nas guerras que se seguiram como a da Criméa e a de 1914, em que novas transformações na organização e no abastecimento tiveram de ser adoptadas". Dahi então se pode explicar que a conducta da Grã Bretanha é certa em relação ás providencias que vem tomando para fazer face ao actual momento.

Chegará Amanhã a S. Paulo, a Missão Militar Argentina

COMO FICOU ORGANIZADO O PROGRAMMA DE RECEPÇÃO

S. PAULO, 16 (A. N.) — E' esperada nesta capital, na proxima segunda-feira, a Missão Militar Argentina. Visita de caracter official, a delegação militar daquelle paiz amigo será recebida em S. Paulo com honras protocollares. O programma de recepção, organizado para a permanencia da Missão, em S. Paulo, é o seguinte: Dia 18 — I — Chegada ás 16 horas e hospedagem no Hotel Esplanada, como hospede do Estado de S. Paulo; II — Visita ao interventor, ás 17 horas; III — Visita ao general commandante da Região, ás 18 horas; IV — Jantar intimo no Esplanada, ás 21 horas. Dia 19 — I — Visita ao Butantan, ás 9 horas; II — Visita ao 4º Esquadrão do 2º R. C. D., ás 11 horas e 30; III — Almoço no 4º Esquadrão, ás 12 horas e 30; IV — Visita á Penitenciaria, ás 14 horas e 30. V — Espectaculo de gala no Municipal, ás 21 horas. Dia 20 — I — Visita ao Q. G. da Força Publica, ás 19 horas; II — Visita a um quartel da F. Publica, ás 10 horas e 30; III — Almoço intimo no Esquadrão, ás 12 horas; IV — Visita á Escola Normal, ás 14 horas; V — Tarde livre; VI — Jantar official nos Campos Elyseos, ás 20 horas e 30; Dia 21 — I — Passeio em companhia do prefeito, ás 9 horas; II — Partida da Delegação Militar, ás 15 horas. A Delegação embarcará em Santos com destino a Buenos Aires na tarde de 21.

Os effeitos da guerra na economia americana

ESTE UM DOS THEMAS DA CONFERENCIA DO PANAMA' — CONCESSÃO POSSIVEL DE CREDITOS DOS ESTADOS UNIDOS A'S NAÇÕES DO CONTINENTE

WASHINGTON, 16 (U. P.) — Nos circulos bem informados antecipa-se que uma das caracteristicas mais importantes da Conferencia de Panamá será a que se refira aos meios a serem arbitrados para minorar o effeito da guerra na economia das republicas americanas e estimular o commercio no hemispherio occidental.

Embora no plano previsto pela Conferencia figure a "cooperação economica", em ultima analyse, entre os tres principaes themas a serem tratados, os peritos opinam que este topico requer a mais urgente consideração, assignalando-se que o estalar da guerra affecta a economia de todas as republicas, pela importancia de todos os paizes belligerantes no commercio americano.

Indica-se que muitos pedidos de machinaria, equipamentos para estradas de ferro e outros productos manufacturados serão restringidos ou suspensos totalmente. Nos circulos bem informados, accrescenta-se que é possivel que o delegado estadunidense sonde extra-officialmente aos demais delegados sobre a possibilidade de serem concedidos creditos pelos Estados Unidos do typo dos do Banco de Exportação e Importação nos ultimos annos.

Os fundos de que dispõe o Banco nesse momento são algo escassos devido a que o maximo autorizado, de 100.000.000 de dollares foi já collocado, em sua maior parte nos paizes americanos, porém alguns peritos opinam que o Congresso poderia considerar a necessidade em vista da situação criada pela guerra, de ampliar as votações para creditos.

Outra suggestão que fariam os delegados estadunidenses seria concentrar toda a tonelagem disponivel para assegurar os embarques, pois a marinha mercante allemã foi afastada dos mares e a franco-britannica está muito atarefada. Seria suggerido tambem, ademais, que a União Pan Americana sirva como organismo que resolva as questões que surjam da guerra. Naturalmente, todas essas suggestões são extra-officiaes e não foram insinuadas nos circulos do Governo.

Os peritos fiscaes denotam interesse pelo effeito da perda do mercado allemão para os paizes productores de café e opinam que um dos themas será o diminuir-se a importancia dessa perda para aquelles paizes.

ESMAGADA A POLONIA!

(Conclusão da 4ª pagina)

Apenas um diplomata estrangeiro, o sr. Longworth Paterson, da Embaixada dos Estados Unidos, ficou aqui onde se concentrou hontem todo o Governo polonez.

A Embaixada norte-americana, entretanto, foi totalmente transferida e a maior parte do seu pessoal se encontra em Cernauti, para onde deverá dirigir-se tambem, amanhã, o sr. Patterson e o addido militar.

Alguns diplomatas britannicos e de outras nações desempenham agora as suas funcções na fronteira ao sul de Zniatin, num logar onde funcciona a maioria das Secretarias governamentaes e onde não existe ponte que possa ser bombardeada para cortar-lhes a retirada.

Ninguem poderia dizer se os allemães chegarão á fronteira dentro de um dia, uma ou duas semanas, porém o que parece evidente é que dentro de pouco tempo o Governo polonez se verá obrigado a cruzar a fronteira para refugiar-se na Rumania, porque não lhe resta outro logar para onde ir.

As missões diplomaticas estrangeiras que installaram a sua séde em Cernauti tratam de manter communicação com o Governo, mas na realidade nada podem fazer porque o proprio Governo ha já varios dias que carece, praticamente, de toda informação.

Nada ha que dizer da valentia do exercito polonez. O exercito do sul vem lutando em condições desesperadoras no ar, na terra e no mar, tendo sido até traido pelo tempo que lhe negou a esperada chuva.

Dezenas de correspondentes de guerra que originariamente foram designados para diversos sectores polonezes para o desempenho de sua missão, se encontram agora quasi todos concentrados em Cernauti á procura de indicios que permittam esperar uma reacção e a possibilidade de uma resistencia prolongada.

A parte da pressão irresistivel da aviação e das columnas motorizadas allemãs que puderam impor-se facilmente pela debilidade dos elementos que os polonezes dispunham, e a falta de defesas adequadas, o exercito não havia completado a sua mobilização quando as hostes germanicas atacaram de surpresa, iniciando fulminantes manobras envolventes.

Até quarta-feira antes de estalar a guerra, dia em que os polonezes, finalmente, diffundiram em todo o paiz os cartazes com a ordem de mobilização geral, a Grã Bretanha e a França pareciam confiar ainda numa solução pacifica da crise.

Quando foi divulgada a ordem de mobilização faltavam apenas 40 horas para a guerra.

Desde o inicio as forças aereas allemãs concentravam os seus esforços nas communicações — pontes, vias ferreas, estações, rêdes telephonicas e telegraphicas e estradas de rodagem — e nos centros industriaes e de armazenamento de materias primas de importancia vital.

Apparentemente os bombardeios das grandes cidades que durante annos vêm sendo vaticinados como o mais terrivel aspecto da "proxima guerra" não foram levados a effeito, porém centenas de aldeias sem qualquer valor militar cairam victimas dos ataques nos seus meios de communicações e tiveram grande numero de baixas.

A Ukrania foi egualmente bombardeada dentro do plano geral de ataques das linhas ferroviarias.

Porém qualquer que tenha sido o numero de victimas innocentes, o resultado foi perfeito, sob o ponto de vista militar allemão.

Praticamente, desde o dia em que o Governo abandonou Varsovia, os polonezes tiveram completa falta de communicações.

Os chefes de um corpo do exercito polonez se viram obrigados a voar em aviões de observação sobre as linhas allemãs para manter ligações com outros corpos.

Cedo começou a desorganização completa do serviço ferroviario, primeiro causado pelos ataques aereos, depois pela affluencia de refugiados e crescentes exigencias do transito militar, e finalmente pela successiva queda de centros importantes em poder do inimigo.

Detido Pelos Inglezes o Nieuw-Amsterdam

CONFISCADO UM CARREGAMENTO DE COBRE DESTINADO AO REICH E PRESOS A BORDO DOIS PERIGOSOS ESPIÕES ALLEMÃES

AMSTERDAM, 16 (U. P.) — Marinheiros britannicos detiveram a bordo do vapor hollandez "Nieuw Amsterdam", retido durante tres dias e meio em frente a Downs, dois homens que, segundo se crê, são dois conhecidos espiões allemães, e ao mesmo tempo internaram trinta e quatro camareiras allemãs da tripulação do referido vapor.

Tambem foi detido um homem, segundo parece de nome Stern, que allegou ser refugiado judeu allemão, mas que, ao contrario, por meio de minuciosa investigação se apurou ser o agente por cujo intermedio foram embarcadas no "Nieuw Amsterdam", 1.550 toneladas de cobre adquirido nos Estados Unidos e consignado a firmas hollandezas, mas eventualmente destinado á Allemanha.

Antes de concederem livre transito ao vapor que hontem a noite chegou a Rotterdam, os marinheiros britannicos chegaram a um accordo com o governo hollandez para tomar conta do cobre indemnizando as firmas hollandezas. Em fontes autorizadas diz-se que, no caso de não ter chegado a accordo, talvez o governo britannico tivesse confiscado todo o carregamento.

O "Nieuw Amsterdam" recebeu ordem do Almirantado para se deter no Canal da Mancha, pouco depois da meia-noite de segunda-feira e só poude continuar sua viagem na sexta-feira pela manhã.

Na quarta-feira, depois de ser revistado minuciosamente todo o carregamento e equipagem suspeita, assim como a tripulação, foi iniciado o interrogatorio dos passageiros. Um dos suppostos espiões allemães foi surpreendido por um official do serviço secreto da marinha britannica em circumstancias em que tentava occultar o que se qualificou de importantes documentos confidenciaes na installação electrica da cabine.

Diz-se em circulos não officiaes que uma mulher austriaca prestou, voluntariamente, depoimento contra outro supposto espião, após o que se verificou que o accusado se acha ligado á espionagem allemã. Suppõe-se que o mesmo tentou se suicidar quando estava preso na cabine, cortando a garganta com uma navalha, mas foi salvo, graças á presteza da intervenção medica.

Os dois espiões viajavam na classe de turismo. Tanto as autoridades do vapor, como os marinheiros britannicos, declinaram revellar a identidade das alludidas pessoas, mas em outras fontes soube-se que se trata de destacados membros do systema allemão de espionagem. Ambos embarcaram no vapor em Nova York. Pelo momento se desconhece a natureza dos documentos appreendido, mas acredita-se que identificam um dos presos de fórma indiscutivel e que possivelmente se referem, tambem, a alguns aspectos da defesa dos Estados Unidos, mas a esse respeito não ha absolutamente confirmação.

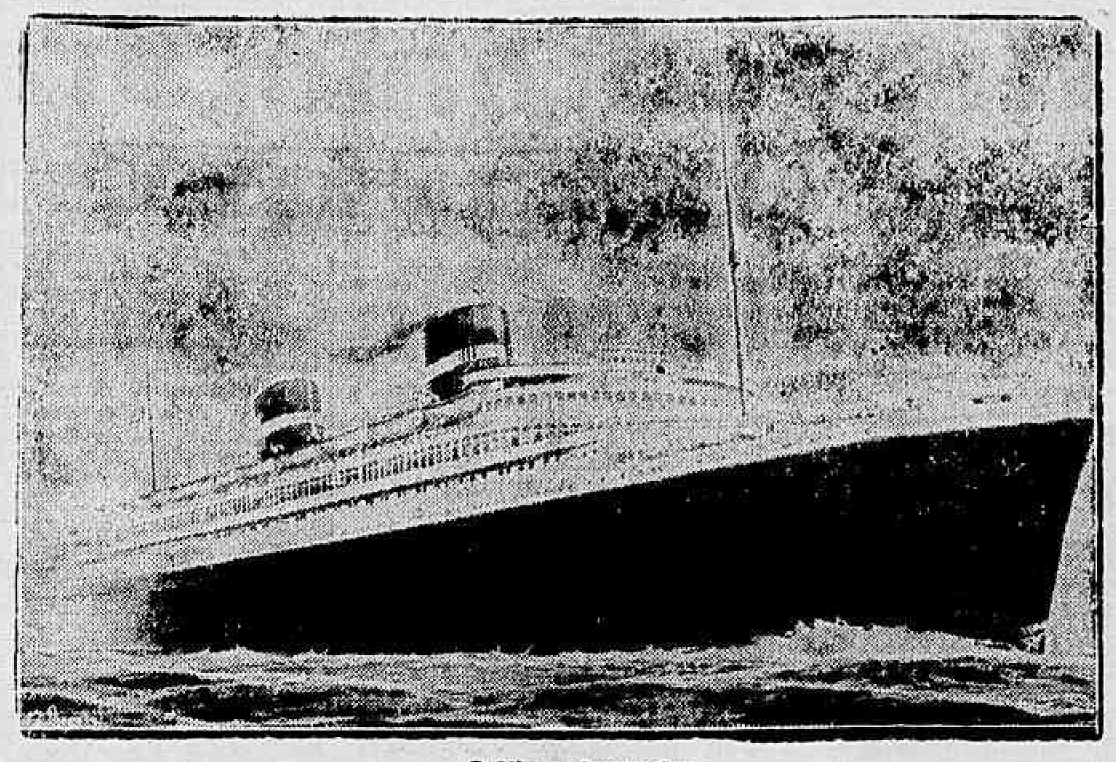

O Nieuw-Amsterdam

O homem identificado como Stern é baixo, moreno, de aspecto semita, e repetidas vezes declarou a seus companheiros de viagem, em sua maior parte britannicos, hollandezes e francezes, que tinha a intenção de se incorporar na aviação britannica e frequentemente foi ouvido a entoar os hymnos nacionaes da França e da Grã Bretanha.

Sómente o ministro dos Estados Unidos em Portugal, sr. Pell, e os membros da Legação obtiveram permissão para desembarcar na Grã Bretanha, sendo que os demais passageiros, inclusive quarenta e tres subditos britannicos, tiveram de continuar viagem até Rotterdam. O Almirantado declarou que as facilidades de desembarque eram insufficientes para attender aos desejos de todos os passageiros que queiram desembarcar na Grã Bretanha.

Durante a detenção do "Nieuw Amsterdam" foi fechada sua estação de radio, sendo impossivel aos passageiros se communicarem com terra.

Durante grande parte da viagem para Rotterdam, o vapor foi escoltado por dois destroyers britannicos, emquanto o Canal da Mancha era continuamente cruzado por caça-minas.

Criada a Commissão Reguladora do Abastecimento e da Producção

O importante decreto-lei assignado pelo Presidente Getulio Vargas

O presidente Getulio Vargas assignou hoje um decreto-lei criando a Commissão Reguladora do Abastecimento e da Producção e dispondo sobre o controle dos mercados de productos alimentares e materias primas.

E' a seguinte a integra do referido decreto-lei;

"Art. 1 — Afim de promover o estabelecimento das medidas indispensaveis á regularização do abastecimento nacional e da defesa dos interesses da producção, fica instituida, no Ministerio da Agricultura, a Commissão Reguladora do Abastecimento e da Producção.

Art. 2 — A Commissão compor-se-á de um representante de cada Ministerio e da Prefeitura do Districto Federal, nomeados por decreto, e suas deliberações serão effectivadas por intermedio de uma Directoria Executiva, que funccionará sob a chefia de um superintendente, auxiliado por funccionarios e extranumerarios, de qualquer Ministerio, para esse fim designados.

Art. 3 — A Commissão Reguladora do Abastecimento e da Producção terá a collaboração technica dos Serviços de Economia Rural e Estatistica da Producção bem como dos Departamentos Nacionaes de Producção, Animal, Vegetal e Mineral, do Ministerio da Agricultura.

Art. 4 — A Commissão terá attribuições para:

a) — acompanhar, permanentemente, a oscillação dos "stocks" dos generos alimenticios, combustiveis, lubrificantes e materias primas, existentes nos armazens, trapiches, depositos e mais estabelecimentos congeneres, com o fim de conhecer sua quantidade, qualidade e procedencia;

b) — suggerir e promover a applicação de medidas reguladoras de consumo interno, cohibindo toda e qualquer especulação;

c) — suggerir e promover, observadas as disposições legaes vigentes, medidas attinentes ao desenvolvimento da producção e sua permanente defesa nos mercados;

d) — inquirir do custo de producção e venda mediante dados e informações fornecidos por productores e commerciantes, responsaveis pela veracidade dos mesmos, sob pena de applicação do disposto no artigo 9;

e) — tomar quaesquer medidas necessarias ao justo equilibrio entre as exigencias da exportação e as das distribuições ao consumo interno;

Art. 5 — Compete-lhe ainda, devidamente autorizada pelo presidente da Republica:

a) — regular a distribuição dos generos de consumo e materias primas de accordo com as necessidades publicas;

b) — suspender, dentro do territorio nacional, o trafego de quaesquer mercadorias, para o mais util aproveitamento dos meios de transportes;

c) — suspender a importação e exportação de quaesquer mercadorias.

Art. 6 — Os actos da Commissão, praticados por ordem do presidente da Republica ou em virtude dos poderes conferidos pelo presente decreto-lei, terão a forma de "Resoluções", e entrarão em vigor logo depois de publicadas e abrangerão todo o territorio nacional, salvas disposições em contrario.

§ 1º — Essas Resoluções serão assignadas pelo Ministerio da Agricultura.

§ 2º — E' obrigatoria a notificação aos interessados, quando qualquer Resolução tiver [illegible] individualizada.

Art. 7 — Para attender aos serviços fóra do Districto Federal, a Commissão poderá criar Delegacias, ou delegar poderes a orgãos das administrações estadual e municipal, que executarão suas deliberações ou supprirão qualquer deficiencia dos serviços publicos estaduaes ou municipaes.

Art. 8 — Essas Delegacias ou esses orgãos estaduaes e municipaes terão poderes para deliberar sobre assumpto que lhes forem affectos pelas Resoluções da Commissão.

Paragrapho unico — Aos orgãos estaduaes e municipaes, de funcções assemelhadas ás da Commissão, poderão ser delegados poderes para representa-la no Estado ou no Municipio.

Art. 9 — A transgressão das disposições do presente decreto-lei e das Resoluções da Commissão, ou o desacato a seus agentes, será punida com a multa de 100$ a 5:000$000 e, na reincidencia, será notificado o Tribunal de Segurança Nacional, para a devida acção criminal.

§ 1º — A infracção será autuada summariamente, em presença de duas testemunhas, por funccionarios ou delegados da Commissão, e, onde não os houver, pelas autoridades policiaes com assignatura do infractor, ou de outrem por elle, se não souber ou não quizer assignar, fazendo-se deste facto expressa declaração.

§ 2º — Fóra do Districto Federal, as multas serão impostas pelo delegado ou representante respectivo, com recurso suspensivo para a Commissão, a quem se remetterá todo o processado, ficando copia.

§ 3º — Se o infractor for funccionario publico federal, estadual ou municipal, será summariamente demittido.

Art. 10 — As attribuições da Commissão serão organizadas, distribuidas, executadas e fiscalizadas de accordo com instrucções que o ministro da Agricultura expedirá, á medida que forem sendo necessarias.

Art. 11 — Para effeito do disposto no presente decreto-lei, todos os orgãos das administrações federal, estadual e municipal, dentro das suas attribuições, ficam obrigados a prestar á Commissão preferencialmente, qualquer collaboração que lhes fôr solicitada.

Art. 12 — Para attender as despesas decorrentes da execução dos trabalhos da Commissão serão abertos os creditos extraordinarios necessarios.

Art. 13 — Revogam-se as disposições em contrario.

NA CENTRAL DO BRASIL

FUNCCIONARIOS APOSENTADOS

Por decreto do presidente da Republica, foram aposentados os seguintes funccionarios da Central do Brasil: engenheiro Antonio Noronha Gomes da Silva, machinista Oscar de Almeida, agente João Victor e Mario Gomes de Carvalho, conductor Antonio Valtrudes de Moraes, agente Luiz Souto de Assumpção, conductor Heitor Montenegro, agente Jorge de Mattos Guimarães, conductor João Candido da Silva, agente Benedicto Ramos Ortiz e cabineiro Jorge de Freitas Rodrigues.

ADMISSÃO DE EMPREGADOS

O director da Central, approvando a proposta do chefe da Linha, resolveu, dentro da dotação orçamentaria, admittir os seguintes empregados, que irão servir na 7.ª Inspectoria da Electrificação: Alberto Rodrigues da Paixão, Othon França de Oliveira, Gumercindo Pereira, José Vittoretti, José de Abreu Netto, José Cecilio de Menezes, Onofre de Aquino Medeiros, Pedro de Souza Muniz, Raymundo Pedro Gonçalves e Oswaldo da Motta Campos.

AVERBAÇÃO EM FE' DE OFFICIO

No requerimento em que o praticante de agente Paulo Ribeiro, pede annotar o tempo de praticagem gratuita num total de 82 dias liquidos, o director da Estrada exarou o seguinte despacho: "Deferido, como simples assentamento".

CONSTRUCÇÃO DE CASA

No requerimento em que o empregado da 1.ª Inspectoria da Linha, João Pereira, pede permissão para construir uma casa no kilometro 26, proximo á Estação de Anchieta, o director da Central, proferiu o seguinte despacho: "Deferido, a titulo precario e nas condições habituaes, sendo que a casa não poderá ser construida em pateo de Estação".

Curso Rapido de Sericicultura

Está despertando muito interesse o II Curso Rapido de Sericicultura, instituido pela Sociedade Nacional de Agricultura, com o apoio do ministro Fernando Costa.

Como o anterior, esse curso realizar-se-á em seis aulas, aos domingos, na Escola de Horticultura "Wenceslau Bello", sita na Penha, estando a primeira aula marcada para o dia 24 do corrente, ás 9 horas em ponto.

O curso será dirigido pelo engenheiro agronomo Mario Vilhena e abrangerá, em caracter objectivo, todas as questões ligadas á cultura da amoreira e á criação de bicho da seda.

As inscripções são feitas na Sociedade Nacional de Agricultura, largo de São Francisco de Paula n. 3, 2º andar, sala 202, ou na Escola de Horticultura "Wenceslau Bello", encerrando-se no proximo dia 22 do corrente, ás 16 horas.

Quasi o dobro da arrecadação do anno passado

Por occasião do seu ultimo despacho no Instituto de Aposentadoria e Pensões da Estiva, o ministro do Trabalho, sr. Waldemar Falcão, examinou o quadro demonstrativo da arrecadação do referido Instituto, de janeiro a agosto do corrente anno, segundo o qual essa arrecadação attingiu a ...... 5.788:716$900, computadas apenas as contribuições dos segurados e dos empregadores e não a "quota de previdencia".

Em igual periodo do anno passado, a arrecadação foi de 3.293:721$000, havendo, assim, no corrente anno, um augmento de 2.494:995$900.

Em virtude de faltarem guias de algumas agencias, como esclareceu o sr. Ferreira Filho, presidente do Instituto, o total da arrecadação de agosto ultimo poderá soffrer alteração.

"IX Congresso Brasileiro de Geographia"

5ª SESSAO DA COMMISSAO ORGANIZADORA

Continuando os seus trabalhos, a commissão organizadora do IX Congresso Brasileiro de Geographia, na séde da Sociedade de Geographia do Rio de Janeiro, na praça da Republica n. 54, sobrado, ás 16 horas, amanhã, realizará a quinta sessão da commissão, para a qual o presidente, solicita o comparecimento de todos os seus membros.

Gonorrhéa

Como preventivo 1 drágea

Como curativo 2 drágeas

use OXYL VIRTUS

Rapido e infallivel

VISITEM

a GRANDE LIQUIDAÇÃO ANNUAL DA

Casa BARBOSA FREITAS

Sedas estampadas a 6$500 - 7$500 e 8$500

TECIDOS para Camisas de homem

Maravilhosa collecção de cambraias de linho francezes, em altas fantasias para camisas.

Zephires --- Percaes e Tricolines.

Linho Inglez a 12$500 !

optimo linho inglez para ternos homem em cinza-palha e branco a 12$500 o metro

CASA BARBOSA FREITAS

Avenida Rio Branco, 136

Dr. Adolpho Von Iehring

Falleceu ante-hontem, na capital paulista o scientista brasileiro dr. Rodolpho Von Ihering, do Instituto Biologico, da Academia Brasileira de Sciencias e, actualmente, director do Serviço Nacional de Pyscicultura.

Pertencente a uma familia de grandes scientistas, era filho de Hermam Von Ihering, fundador e primeiro director do Museu Paulista. Seu avô, Rudolf Von Ihering foi grande autoridade em direito.

Nascido em Taquara, Rio Grande do Sul, a 17 de julho de 1883, passou a adolescencia em São Paulo, e iniciou seus estudos geologicos sob a orientação paterna, no Museu Paulista.

Terminando em 1901 o curso do Gymnasio do Estado, fez seus estudos universitarios em Heidelberg, bacharelando-se em Sciencias Naturaes.

Em 1908 realizou uma viagem de estudos pelos Museus da Europa e já tinha publicado varios trabalhos quando por occasião da Grande Guerra, tendo seu pae voltado a Allemanha, foi obrigado a afastar-se temporariamente das lides scientificas e ganhar a vida em actividades industriaes.

Seu idolo de pesquizador, entretanto, fez com que, na primeira opportunidade, se entregasse novamente aos trabalhos zoologicos e biologicos, dos quaes não se afastou. Trabalhou na Industria Animal e depois no Instituto Biologico de São Paulo, chegando a chefe de Serviço Scientifico. Chamado pelo Governo Federal passou quatro annos no Nordente (1933-37) á frente da Commisão de Pyscicultura, fazendo a criação artificial de peixes para o povoamento dos açudes nordestinos.

Por esta occasião póde applicar em grande escala e com os melhores resultados um methodo que tinha imaginado para forçar a desova dos peixes e facilitar a fecundação artificial. Tal methodo, baseado na injecção de hypophises trituradas feitas nos reproductores, mereceu applausos até no estrangeiro.

O ministro Fernando Costa encarregou-o em 1937 de organizar o Serviço Nacional de Pyscicultura, obra que se entregou nos seus ultimos annos de vida. Em Pirassununga (Est. de São Paulo) construiram-se laboratorios, tanques de criação, etc. constituindo-se assim a primeira Estação Experimental do Serviço. Justamente neste anno, quando começaria a colher os resultados dos seus esforços veiu a morte surpreendel-o. Sua bibliographia é vastissima, sendo inumeras as suas contribuições para o conhecimento dos animaes brasileiros. Foi tambem notavel o que fez pela divulgação scientifica, tendo publicado livros para o grande publico, justamente apreciados.

A Academia Brasileira de Sciencias prepara-lhe as homenagens devidas. O extincto era casado com d. Isabel Uon Ihering e deixa duas filhas.

A nobre parada de cães de raça

O CERTAME DE HOJE DO BRASIL KENNEL CLUB

Sob o patrocinio do Ministerio da Agricultura e do mundo aristocratico realiza-se hoje, dia 17 do corrente, no Parque da Producção Animal á avenida Maracanã, ás 13 horas para o publico e 12 1/2 horas para os expositores, a "Cavalcate" Canina de 1939.

A exemplo do que se tem feito nos annos anteriores, essa Exposição será o "rendez-vous" da "haute gomme" O elemento de destaque de nossa sociedade já se habituou a fazer desse divertimento sportivo a sua reunião predilecta.

A directoria do Brasil Kennel Club, não tem poupado esforços para que esta tarde, de surpreendentes bellezas caninas possa se comparar a exemplo dos centros europeus como Londres, Berlim, Paris, etc.

A nota de elegancia desta exposição deve-se em parte á sra. Mario Rebello de Oliveira, que desejando homenagear o mais lindo cão de 1939, offereceu uma rica taça de prata intitulada "Terçer Red Prince", o qual foi o campeão de 1938 da raça Irish Setter. Terá o concurso da sua presença, o gen. brigadeiro Allen Kimberly, chefe da missão militar americana, consul Sivert F. Bartholdy, sr. Carlos Gonçalves e outras pessoas de relevancia.

Serão offerecidas ricas taças: "Grande Premio Brasil Kennel Club", Taça Casa Hermanny Filho, taça gentilmente offerecida pelo coronel Joviano de Mello ao mais lindo dinamarquez, ricas medalhas de ouro para os primeiros collocados, prata e bronze. Cumpre salientar uma medalha de ouro, offerta dos "Laboratorios "Aim", do Estado de Pernambuco.

A firma Albano Moreira e Cia., querendo collaborar nesta exposição, offereceu 1 caixa de vinho "Unico" para a melhor femea da raça Boxer. Serão distribuidos ainda diversos premios excepcionaes.

Promoção por antiguidades

Foram promovidos por antiguidade: a major, os capitães Rogerio de Albuquerque Lima e Moacyr da Costa Seixas; e a capitão os primeiros tenentes José Campos Aragão e Oldemar Ferreira Garcia.

Cinco officiaes da marinha poloneza internam-se na Lethonia

RIGA, 16 (A.N.) — As autoridades letas fizeram internar cinco officiaes de marinha e quatro marinheiros polonezes, chegados a esta capital.

PREDIOS TERRENOS

COMPRA E VENDA

Directamente ou por conta de clientes.

ADMINISTRAÇÃO

Predios residenciaes, de negocios, edificios de appartamentos ou de escriptorios.

Pagamento mensal antecipado de alugueis.

Emprestimos a curto ou longo prazo com garantia de alugueis em condições excepcionaes.

HYPOTHECAS

Emprestimos hypothecarios, a partir de 10 contos, em qualquer bairro até Meyer. Optimas condições de taxa, prazo e amortizações em qualquer tempo, sem bonificação.

Faça hoje mesmo sua consulta sem compromisso ou despesa

NELSON PESSOA

(Do Syndicato dos Corretores de Immoveis)

RUA DO OUVIDOR, 69-A — 3.º andar

Tel. 23-0404

Consultas Medicas Gratis

V. S. está doente? Escreva para a

Caixa Postal, 876 — São Paulo

receberá uma receita, do medico especialista, inteiramente gratis.

Nome ....

Endereço ....

Edade ....

Symptomas completos ....

Pela sua Maior Classe, Quarahim é a Favorita no Classico "C. E. de Souza Aranha"

5 Eguas Disputarão Essa Prova Classica

1.ª CARREIRA

GRAN-FINA, 54 kilos — São sempre bôas as suas perfomances, mas encontra sempre um adversario para derrotal-a. Ainda ha tres semanas só perdeu para Muque, derrotando porém Tina, Recatada e Viçosa. E' agora a candidata que se impõe.

VIX, 54 kilos — Vem de escoltar Jecyru', Muque e Ena. Bom azar.

ENA, 54 kilos — Conforme está acima indicado, acaba de perder, tão somente, para Jecyru e Muque. Com a ausencia desses adversarios, poderá vir a ser a ganhadora.

VIÇOSA, 54 kilos — Cada dia corre menos. Nada produziu de notavel em suas sete ultimas carreiras. Se ganhar, nos deixará surpresos.

TINA, 54 kilos — Foi bôa a sua carreira de ha tres semanas, quando escoltou Muque e Gran Fina. Inimiga certa.

VENTAROLA, 54 kilos — Não correrá.

RECATADA, 54 kilos — Não correrá.

GARÇO, 56 kilos — Ainda correndo tão pouco, que sera uma temeridade depositar-se-lhe alguma confiança.

2.ª CARREIRA

ALDEAO, 55 kilos — Em suas duas primeiras apresentações entre nós obteve dois segundos logares, mais em seu derradeiro compromisso perdeu para Ali Babá, Altona e Pirauá. Livre desses tres adversarios, é o candidato mais viavel á victoria.

PARATODOS, 55 kilos — Ha uma semana, perdeu para Altona, Kid Gallahad e Albarran. Muito bom azar.

KID GALLAHAD, 55 kilos — Ao estréar, ha uma semana, na areia, só perdeu para Altona. E' agora o candidato do retrospecto.

ALTAIR, 55 kilos — Vem de escoltar Pirauá, Apis e Cilly. Todavia, só como azar.

SAMIR, 55 kilos — As suas cinco ultimas apresentações resultaram em outros tantos fracassos. Ainda não acreditamos.

TUCHA'O, 55 kilos — Ha tres semanas escoltou Ascot, Apis e Pirauá. E' um dos concorrentes viaveis.

YUKON, 55 kilos — Era depositario de esperanças ao estrear, ha quinze dias, mas não conseguiu mais do que escoltar Ali Babá, Altona, Pirauá, Aldeão e Malhu. Livre da emoção de estréa, poderá apparecer.

PALHAÇO, 55 kilos — Em seguida a dois terceiros logares seguidos, não se collocou em seu ultimo compromisso. Capaz de rehabilitar-se.

ALBARRAN, 55 kilos — Vem de escoltar Altona e Kid Gallahad. Não deve ser desprezado.

SEPTRO, 55 kilos — Absolutamente sem chance.

MY SIN, 53 kilos — Não é melhor do que o seu companheiro acima. Dahi, nada deve pretender.

3.ª CARREIRA

ANGAHY, 55 kilos — Acaba de produzir uma alta performance ao escoltar, ha dez dias, o potro Sapateador. Não deve perder agora.

ANDALUZIA, 53 kilos — Na carreira acima chegou em terceiro, logo após Angahy, a meio corpo. E' a principal inimiga desse potro.

PIRAUA', 55 kilos— Acaba de conquistar seu primeiro triumpho, ganhando de Apis e Cilly. Vae produzir bôa performance.

ALI BABA', 55 kilos — Tambem vem de conseguir seu primeiro successo, derrotando Altona e Pirauá. Bom azar.

SAMBADOR, 55 kilos — Outro que em seu ultimo compromisso conseguiu seu primeiro triumpho, dominando Principesco e Acropole. Aqui é um pouco mais difficil.

YUSTE, 55 kilos — Mais um que em sua ultima carreira obteve sua primeira victoria, derrotando Aldeão e Espion. Bom potro e em optima fórma.

ICARAHY, 55 kilos — Em seu ultimo compromisso conquistou seu primeiro, triumpho, ganhando de Apis e Yuste. Não ganhará de Angahy ou Andaluzia.

4.ª CARREIRA

QUARAHIM, 60 kilos — A sua classe deverá superar o seu estado de saude que não é dos melhores. Mesmo com esse peso deve impôr-se.

DONA STELLA, 58 kilos — Em seguida a dois triumphos seguidos, veiu a escoltar Quincas Borba, Sylpho e Lafayette, com 57 kilos. Qualquer um desses animaes não faria aqui feia figura. Dahi a sua chance innegavel.

BRAILA, 50 kilos — E' de turma mais inferior ás suas duas inimigas acima. Mas vae muito leve e isso é um dos factores que conta para brilhar.

MISS BA', 55 kilos — Na grama secca, deve ser embora olhada como inimiga, nada tenha feito ha uma semana.

SULTAN STAR, 50 kilos — Não deve pretender grande coisa.

5.ª CARREIRA

NINITA, 54 kilos — Em seguida a dois triumphos faceis, só veiu a perder para Umbaru', em 1.500 metros e nos ultimos momentos. A diminuição da distancia em cem metros só lhe pode auxiliar. Deve ser a ganhadora.

BRAUNA, 56 kilos — Sua ultima apresentação não deve ser levada em conta, pois ficou parada. Se sair com os seus adversarios, poderá figurar.

AFORTUNADO, 55 kilos — Vem deitando modestia, mas assim mesmo em seu ultimo compromisso escoltou Umbaru' Ninita e Gagé. Se correr direitinho, será inimigo serio nesta turma.

FLIRT, 56 kilos — Pela sua ultima carreira não deve ser considerada concorrente serio.

GAGE', 58 kilos — Com menos um kilo, acaba de escoltar Umbaru' e Ninita. E' o principal adversario desta ultima, nesta nova opportunidade.

VERONICA, 54 kilos — No ultimo domingo perdeu para Umbaru', Ninita, Gagé e Afortunado. Corre melhor em grama secca mas ainda assim só deve ser olhada como azar viavel.

6.ª CARREIRA

RIGOROSO, 52 kilos — Em seguida a um triumpho sobre Vesuvio e Oiticoró, veio a escoltar Brazador e Odax. E' candidato sério ao triumpho.

BRAZADOR, 56 kilos — Ha quinze dias ganhou de Odax e Rigoroso com 56 kilos, mas ha uma semana perdeu para Quincas Borba, Uyrapara, Reporter e Sanguenol. Discreto.

REPORTER, 58 kilos — Com 55 kilos acaba de escoltar Quincas Borba e Uyrapara. Livre desses animaes, é capaz de ganhar.

BELL KISS, 52 kilos — Só ligeirinha e nada mais. Nada deve pretender.

DISCRETA, 48 kilos — Na areia póde apparecer, mas na grama, mesmo com esse peso, não cremos.

ODAX, 53 kilos — Em seguida a uma victoria sobre Rigoroso e Oiticoró, só perdeu para Brazador. Cremos no seu triumpho.

VESUVIO, 51 kilos—Vem de escoltar Brazador, Odax e Rigoroso. Bom auxilio para Odax.

7.ª CARREIRA

URAQUITAN, 54 kilos — Na areia e ainda mais pesada, é de corrida. E assim mesmo na grama no ultimo domingo ganhou de Raio do Luar, Quintilha e mais cinco adversarios, com 50 kilos. Como a sobrecarga foi a normal, poderá muito bem repetir.

MIRORO', 54 kilos — Na carreira acima perdeu para Uraquitan, Raio do Luar, Quintilha e Muzambinho. Só como azar.

RAIO DO LUAR, 53 kilos— Conforme está acima indicado, vem de secundar Uraquitan, a paleta. Inimigo certo.

IBIRA', 53 kilos — Baixou para essa turma, ha uma semana, e foi a ultima. Não cremos.

X. Y. Z., 54 kilos — Ainda não disse o que veio fazer na Gavea..

MUZAMBINHO, 55 kilos — Era depositario de fundadas esperanças no ultimo domingo, mas partindo mal, só conseguiu escoltar Uraquitan, Raio do Luar e Quintilha. E' capaz de agora rehabilitar-se.

FLEUR D'AMOUR, 56 kilos — Ha quinze dias, em areia pesada, onde corre uma enormidade, conseguiu secundar Arataú, dominando Uraquitan e Nhandi. Na grama, ha uma certa reserva, mas como passa por um bom momento, é preciso muito cuidado com elle.

CADETE, 50 kilos — Na gram, nunca. Na areia, póde ser.

RAIO DE SOL, 58 kilos — Em turma mais alta acaba de escoltar Onico, Valdo e Arataú. Não fosse o peso alto...

VALLONIA, 53 kilos — Subiu de turma em virtude do seu triumpho sobre Ora Bolas e Marabout. Mesmo nesta turma, tem chance.

ONIX, 53 kilos — Optimo auxiliar para Vallonia.

8.ª CARREIRA

INDAYATUBA, 54 kilos — Vem de dois terceiros logares seguidos, o ultimo dos quaes para Ubaina e Xintan, em 3.000 metros. Como esses dois animaes não estariam em ruim situação aqui, é provavel que faça bôa figura, mesmo na milha.

ONICO, 52 kilos — No ultimo domingo conquistou um triumpho sobre Valdo e Arataú. Mesmo entre taes adversarios, póde reproduzir a proeza.

LAFAYETTE, 55 kilos — Invariavelmente são sempre boas as suas performances, na ultima das quaes só perdeu para Barthou e Quincas Borba, com 58 kilos. Candidato ao triumpho.

SANGUENOL, 50 kilos — O estado de um dos seus membros locomotores não inspira confiança.

BURU', 58 kilos — Baixou de turma. Apesar das esperanças em suas patas quando da sua ultima apresentação em melhor companhia, continuamos a não acreditar.

SYLPHO, 48 kilos — Como corre muito na grama secca e vae muito leve, deve ser encarado como adversario.

9.ª CARREIRA

ARBOLITO, 54 kilos — Vem de dois segundos logares seguidos, um para Viboron, na frente de Ijuhy, Dominó e Mandarim e o outro, ha uma semana, para Barthou, ganhando de Dominó, Ijuhy e La Sarre.

MARABÔ, 53 kilos — Ha quinze dias derrotou com esforço Barthou e mais Blue Boy e Barriorreo, com 49 kilos. Mesmo com a sobrecarga, póde repetir.

BLUE BOY, 52 kilos — Sua ultima carreira está acima indicada. Inimigo sério, mesmo na grama.

QUINCAS BORBA, 53 kilos — E' o animal do nosso turf de performances ás mais regulares possiveis, pois entra sempre collocado. Ainda no ultimo sabbado ganhou de Uyrapara e Brazador. Mesmo nesta turma, tem chance.

MANDARIN, 52 kilos — Só ligeiro e nada mais. Nada deve pretender.

DARDO, 53 kilos — Não correrá.

PROGNOSTICOS DO "DIARIO CARIOCA"

GRAN FINA — TINA — VIX.
ALDEAO—KID GALLAHAD — TUCHAO.
ANGAHY — ANDALUZIA—ALI BABA'.
DONA STELLA — QUARAHIM — MISS BA'.
NINITA — GAGE' — BRAU'NA.
ODAX — RIGOROSO—REPORTER.
MUZAMBINHO — URAQUITAN — RAIO DO LUAR.
INDAYATUBA — ONICO — LAFAYETTE.
MARABÔ — Q. BORBA — ARBOLITO.

MONTARIAS PROVAVEIS

1ª carreira — Premio "Constantine" — 1.400 metros — 4:000$000.

		Kilos
(1	G. Fina, Simões	54
1 |		
(2	Vix, W. Cunha	54
(3	Ena, S. Batista	54
2 |		
(4	Viçosa, R. Freitas	54
(5	Tina, J. Mesquita	54
3 |		
(6	Ventarola, N. C.	54
(7	Recatada, N. C.	54
4 |		
(8	Garço, S. Bezerra	54

2ª carreira — Premio "Nó" — 1.400 metros — 10:000$000.

(1	Aldeão, A. Molina	55
1 |		
(2	Paratodos, Mesquita	55
(3	Kid Gallahad, Red.	55
2 |4	Altair, Zuniga	55
(5	Samir, W. Cunha	55
(6	Tuchão, Leighton	55
3 |7	Yukon, P. Gusso	55
(8	Palhaço, G. Costa	55
(9	Albarran, W. And.	55
4 |10	Septro, Canales	55
("	My Sin, S. Batista	53

3ª carreira — Premio "Nickel" — 1.400 metros — Réis 10:000$000.

		Kilos
1—1	Angahy, A. Molina	55
(2	Andaluzia, Zuniga	53
2 |		
(3	Pirauá, Canales	55
(4	Ali-Bába, J. Fer.	55
3 |		
(5	Sambador, J. Mesq.	55
(6	Yuste, P. Gusso	55
4 |		
(7	Icarahy, G. Costa	55

4ª carreira — Premio Classico "Candido Egydio de Souza Aranha" — 2.000 metros — 15:000$000.

		Kilos
1	Quarahim, A. Molina	60
2	D. Stella, Andrade	58
3	Braila, Canales	50
4	Miss Bá, P. Gusso	55
"	S. Star, W. Cunha	50

5ª carreira — Premio "Messina" — 1.400 metros — Réis 4:000$000.

		Kilos
1—1	Ninita, G. Costa	54
2—2	Braúna, P. Gusso	56
3—3	Afortunado, Reduz.	55
4—4	Flirt, J. Canales	56
(5	Gagé, W. Cunha	58
5 |		
(6	Veronica, J. Santos	54

6ª carreira — Premio "Ariana" — 1.600 metros — Réis 4:000$000.

		Kilos
1—1	Rigoroso, Reduzino	52
(2	Brazador, P. Gusso	56
2 |		
(3	Reporter, Canales	58
(4	Bell-Kiss, G. Costa	52
3 |		
(5	Discreta, A. Brito	48
(6	Odax, A. Molina	53
4 |		
("	Vesuvio, Zuniga	51

7ª carreira — Premio "Evian" — 1.500 metros — 4:000$000 — Betting.

		Kilos
(1	Uraquitan, Santos	54
1 |		
(2	Miroró, Morgado	54
(3	R. do Luar, Soares	53
2 |4	Ibirá, Coutinho	53
(5	X. Y. Z., Andrade	54
(6	Muzambinho, Red.	55
3 |7	F. d'Amour, Canales	56
(8	Cadete, S. Batista	50
("	R. de Sol, P. Simões	58
4 |10	Vallonia, Zuniga	53
("	Onyx, C. Pereira	53

8ª carreira — Premio "Marathon" — 1.600 metros — Réis 4:000$000 — Betting.

		Kilos
1—1	Indayatuba, Soares	54
2—2	Onico, G. Costa	52
3—3	Lafayette, Reduzino	55
4—4	Sanguenol, Salust.	50
(5	Burú, Mesquita	58
5 |		
(6	Sylpho, Zuniga	48

9ª carreira — Premio "Rattazi" — 1.800 metros — Réis 4:000$000 — Betting.

		Kilos
1	Arbolito, R. Freitas	58
2	Marabô, G. Costa	53
3	Blue Boy, Canales	52
4	Q. Borba, A. Molina	53
5	Mandarim, A. Brito	52
"	Dardo, N. C.	53

Tres forfaits

A' Commissão de Corridas foram entregues hontem as declarações de forfait dos seguintes animaes: Recatada, Ventarola e Dardo.

A hora da primeira carreira

A primeira prova da reunião de hoje, no Hippodromo Brasileiro, será corrida ás 12,50 horas.

O Classico "Candido Egydio de Souza Aranha" tem a sua realização marcada para ás 14,20 horas.

A Reunião de Hontem no Hippodromo Brasileiro

ARATAÚ VENCEU O UNICO HANDICAP DA TARDE

A reunião de hontem na Gavea teve o seguinte resultado technico:

1ª CARREIRA

47 Premio "Ita" — Animaes nacionaes de tres annos, sem victoria no paiz — Pesos da tabella — 1.400 metros — Premios: 6:000$, 1:200$ e 600$.

MIRAPINIMA, fem., castanho, 3 annos, Pernambuco, Jacques Emile Blanche e Poraquê, do sr. F. J. Lundgren, 53 ks., Julio Canales .. 1.º
Bailador, 55 kilos, J. Zuniga .. 2.º
Climene, 53 kilos, G. Costa .. 3.º
Acropole, 53 kilos, C. Morgado .. 0
Carissa, 53 kilos, S. Batista .. 0
Cosy, 53 kilos, R. Freitas .. 0
Alfenas, 53 kilos, S. Bezerra .. 0

Ganho por cabeça; do 2º ao 3º, dois corpos.
Rateios: 37$200 em 1º; dupla (23) 61$300; placés: Mirapinima 30$700; Bailador 28$100.
Tempo: 94" 2|5.
Total das apostas: 18:220$.
Criador: o proprietario.
Tratador: Eulogio Morgado.

RATEIOS EVENTUAES

1—1	Acropole	261	27$300
(2	Mirapinima	192	37$200
2 |			
(3	Climene	85	31$000
(4	Alfenas	21	340$000
3 |			
(5	Bailador	148	48$200
(6	Carissa	83	80$000
4 |			
(7	Cosi	103	69$300
	Total	893	
12		119	59$100
13		108	63$700
14		181	38$500
22		23	303$500
23		114	61$300
24		139	50$200
33		13	557$800
34		127	54$000
44		50	130$600
	Total	874	

Partida rapida e boa. Bailador despontou, mas 100 metros depois entregou a leaderança a Cosy, estando Climene em terceiro e Mirapinima a seguir. Ao entrarem no tiro direito, Bailador investiu e tomou a ponta, não resistindo, no entanto, ao ataque de Mirapinima, que sacou, mesmo em cima da méta, a insignificante vantagem de cabeça. Em terceiro, a dois corpos de Bailador, chegou Climene, que precedeu a Acropole, Carissa, Cosy e Alfenas.

2ª CARREIRA

488 Premio "Az de Paus" — Animaes nacionaes — Pesos especiaes, com descarga para aprendizes — 1.400 metros — Premios: 4:000$, 800$ e 400$000.

FILM, masc., alazão, 5 annos, Paraná, Sirdar e Jenny, do sr. Nelson A. Bornay, 48 kilos, Hugo Molina, aprendiz .. 1.º
Aprompto Junior, 53 kilos, H. Soares .. 2.º
Kalifa, 53 kilos, J. Canales 3.º
Esplin, 54 kilos, R. Freitas 0
Caratinga, 49|46 kilos, R. Silva, ap. .. 0
Belartes, 48|49 kilos, R. Urbina .. 0
Cambraia, 56 kilos, S. Batista .. 0

Ganho por dois corpos; do 2º ao 3º, um corpo.
Rateios: 48$300 em 1º; dupla (23) 51$600; placés: Film 28$600; Aprompto Junior .... 25$200.
Tempo: 93" 3|5.
Total das apostas: 26:490$.
Criador: Amadeu Piotto e Irmãos.
Tratador: Mario de Almeida.

RATEIOS EVENTUAES

1—1	Caratinga	350	27$700
(2	Kalifa	139	69$800
2 |			
(3	Film	201	48$300
(4	Cambraia	192	50$500
3 |			
(5	A. Junior	206	47$100
(6	Belartes	44	220$700
4 |			
(7	Esplin	82	118$400
	Total	1214	
12		344	31$800
13		415	26$300
14		59	185$100
22		61	179$400
23		212	51$600
24		71	151$700
33		97	112$800
34		102	107$200
44		7	1:563$4
	Total	1386	

Kalifa esfusiou na ponta, acompanhado de Caratinga, que no começo da grande curva retrogradou, passando Film a seguir o ponteiro. Ao entrarem no tiro direito, Film desgarrou muito, donde Kalifa fugiu. Refeita do incidente, a montada de H. Molina investiu e ainda chegou a tempo de triumphar, secundado pelo Aprompto Junior, que lhe ficou a dois corpos. Em terceiro, a um corpo de Aprompto Junior, ficou Kalifa que produziu boa actuação. Os demais ainda estão correndo.

3ª CARREIRA

489 Premio "Nicodemo"— Animaes nacionaes — Handicap — 1.500 metros — Premios: 4:000$, 800$ e 400$.

ARATAU', masc., castanho, 4 annos, S. Paulo, Gloria Victis e Excellencia, da sra. Alzira Salles, 51 kilos, Julio Canales .. 1.º
Galopador, 53 kilos, S. Batista .. 2.º
Caciula, 55 kilos, W. Cunha 3.º
Bomsuccesso, 58 kilos, R. Freitas .. 0
Rigueira, 52 kilos, G. Costa .. 0
Maroim, 48 kilos, A. Brito, ap. .. 0

Ganho por um corpo; do 2º ao 3º, dois corpos.
Rateios: 20$500 em 1º: dupla (12) 17$400; placés: Aratau' 13$: Galopador 13$100.
Tempo: 96" 4|5.
Total das apostas: 33:530$.
Criador: Theotonio L. Campos.
Tratador: Levy Ferreira.

RATEIOS EVENTUAES

1—1	Aratau'	596	20$500
2—2	Galopador	469	26$000
3—3	Bomsuccesso	109	112$200
4—4	Rigueira	119	102$700
(5	Caciula	196	62$400
5 |			
(6	Maroim	40	305$800
	Total	1529	
12		800	17$400
13		117	110$200
14		94	148$400
15		137	101$800
23		107	130$300
24		102	136$700
25		277	50$300
34		33	422$700
35		24	581$300
45		38	367$100
55		15	930$100
	Total	1744	

Caciula foi a primeira a pular, acompanhada de Galopador, Rigueira, Bomsuccesso, Aratau' e Maroim, posições estas que soffreram alteração no começo da recta final, quando Aratau' investiu e se collocou terceiro, para atropelar junto com Galopador. Apesar da resistencia por este esboçada, que dera conta de Caciula nas geraes, Aratau' o derrotou com firmeza por um corpo, emquanto Caciula ficava a dois de Galopador e precedia a Bomsuccesso, Rigueira e Maroim.

4ª CARREIRA

490 Premio "Xamete" — Animaes nacionaes — Pesos especiaes, com descarga para aprendizes — 1.500 metros — Premios: 4:000$, 800$ e 400$000.

PAISAGEM, fem., castanho, 6 annos, São Paulo, Aymestry e Arbitragem, do sr. Francisco A. Vieira, 52 kilos, Salustiano Batista .. 1º
Grajahú, 50 kilos, H. Soares .. 2º
Rosilegio, 50|48 kilos, G. Silva, aprendiz .. 3º
Rosinario, 56 kilos, G. Costa .. 0
Fleuron, 51 kilos, A. Brito, aprendiz .. 0
Murupi, 52 kilos, J. Mesquita .. 0
Ossilvio, 56 kilos, J. Santos .. 0
Ufal, 49 kilos, F. Mendes 0
Nickel, 56|53 kilos, H. Molina, aprendiz .. 0
Xamete, 55 kilos, Walter Cunha .. 0
Chicote, 56 kilos, L. Meszaros .. 0

Nhô Zuza foi retirado.
Ganho por meio corpo; do 2º ao 3º, dois corpos.
Rateios: 110$300 em 1º; dupla (24) 89$300; placés: Paisagem 36$000, Grajahú 36$000, Rosinario-Rosilegio 13$900.
Tempo: 100".
Total das apostas: 38:140$000.
Criadores: E. e A. Assumpção.
Tratador: Francisco Barroso.

RATEIOS EVENTUAES ...

(1	Fleuron	426	34$900
1 |2	Nhô Zuza	118	126$300
(3	Ossilvio	79	188$600
(4	Paisagem	120	116$300
2 |5	Nickel	195	76$400
(6	Ufal	99	150$500
(7	Xamete	198	75$200
3 |8	Murupi	160	93$100
(9	Chicote	18	828$000
(10	Grajahú	114	130$700
4 |			
(11	Rosinario-Rosilegio	336	44$400
	Total:	1.836	
11		138	108$700
12		180	83$300
13		359	41$800
14		386	38$800
22		48	312$600
23		187	80$200
24		168	89$300
33		74	202$800
34		251	59$700
44		85	176$500
	Total:	1.876	

Ufal manteve-se na deanteira, acompanhado de Grajahú, Chicote e Ossilvio, até ás geraes, ponto onde Grajahú a elle se juntou para dominal-o logo após. Dahi em deante appareceu Paisagem em forte investida, ainda a tempo de sacar a luz de meio corpo sobre o pilotado de H. Soares, que deixou Rosilegio em terceiro a dois corpos.

5ª CARREIRA

491 Premio "Arataú" — Animaes nacionaes — Pesos especiaes, com descarga para aprendizes — 1.600 metros — Premios: 4:000$, 800$ e 400$000.

ABACAXI, masc., castanho, 5 annos, Paraná, Thermogene e Metrobelle, do Espolio Constantino Pinto Coelho, 55 kilos, Waldemiro Andrade .. 1º
Nerone, 52 kilos, R. Freitas .. 2º
May Be, 56 kilos, P. Gusso 3º
Nuncio, 48 kilos, C. Morgado .. 0
Mist, 51|52 kilos, G. Costa 0
Nababo, 52 kilos, J. Zuniga 0
Milagre, 50 kilos, A. Brito 0
Pégaso, 56|53 kilos, O. Fernandes .. 0
Casanova, 56 kilos, C. Pereira .. 0
Tejo, 56|54 kilos, P. Simões, aprendiz .. 0
Victoria Régia, 51 kilos, S. Batista .. 0
Imbetiba, 55 kilos, F. Mendes .. 0

Ganho por meio corpo; do 2º ao 3º, um corpo.
Rateios: 84$000 em 1º: dupla (34) 108$600; placés: Abacaxi 32$100, Nerone 28$400, May Be 13$500.
Tempo: 106" 2|5.
Total das apostas: 52:510$000.
Criador: Carlos Dietbsch.
Tratador: Waldemar Costa.

RATEIOS EVENTUAES

(1	May Be	616	32$000
1 |2	Imbetiba	30	658$600
(3	Nuncio	116	170$300
(4	Pégaso	206	95$900
2 |5	Nababo	282	70$000
(6	Milagre	101	195$600
(7	Nerone	232	85$100
3 |8	V. Régia	260	76$000
(9	Casanova	42	470$400
(10	Abacaxi	235	84$000
4 |			
(11	Mist.	350	56$400
	Total:	2.470	
11		78	256$300
12		399	50$100
13		521	38$300
14		535	37$300
22		109	183$100
23		225	88$800
24		246	81$200
33		39	512$600
34		184	108$600
44		163	122$600
	Total:	2.499	

Nuncio correu na frente até ao começo da grande curva, quando foi desalojado por Pégaso, estando Imbetiba e Abacaxi nas posições immediatas. Ao entrarem na recta de chegada, Pégaso ficou e Nuncio voltou ao commando do pelotão, no qual se manteve até ás especiaes, quando Abacaxi dominou a situação para vencer com vantagem de um corpo e meio sobre Nerone, que deixou May Be a dois corpos.

6ª CARREIRA

492 Premio "E'gaso" — Animaes estrangeiros — Pesos especiaes, com descarga para aprendizes — 1.500 metros — Premios: 4:000$, 800$ e 400$000.

DESEJADA, fem., castanho, 4 annos, Uruguay, Carrion e Rambla Sur, da sra. Maria Castro 56 kilos, Justiniano Mesquita .. 1º
California, 48|49 kilos, H. Soares .. 2º
Cherahué, 55|54 kilos, S. Bezerra .. 3º
Fogueada, 54 kilos, J. Canales .. 0
Carnaval, 48 kilos, C. Morgado .. 0
Ansina, 48|46 kilos, R. Silva, aprendiz .. 0

Ganho por um corpo e meio; do 2º ao 3º, tres corpos.
Rateios: 14$600 em 1º; dupla (23) 55$300; placés: Desejada 15$700, California 36$300.
Tempo: 100".
Total das apostas: 52:510$000.
Importador: O. G. Camisa.
Tratador: Waldemar Costa.
Total geral das apostas: réis 221:400$000.
Total geral pos concursos: 56:135$000.
Pista de areia pesada.

RATEIOS EVENTUAES

1—1	Fogueada	611	37$500
2—2	California	319	71$900
3—3	Desejada	1563	14$600
4—4	Cherahué	156	147$000
(5	Carnaval	149	153$000
5 |			
(6	Ansina	70	327$700
	Total:	2.868	
12		210	86$400
13		836	21$700
14		149	121$800
15		136	134$400
23		328	55$300
24		47	386$200
25		128	141$800
34		224	81$000
35		169	107$400
45		35	518$600
55		8	2:269$000
	Total:	2.269	

Passando por Fogueada logo após o pulo, California manteve-se na frente até ás especiaes, quando Desejada a dominou para triumphar por um corpo. Cherahué foi terceiro precedendo a Fogueada, Carnaval e Ansina.

STOZEMBACH & CO.
SUCCESSORES DE
LECLERC & CO.

AGENTES OFFICIAES DA PROPRIEDADE INDUSTRIAL
RUA URUGUAYANA, N. 87 — 5º ANDAR
EDIFICIO ADRIATICA

Encarregam-se juntamente com a COMPANHIA CHIMICA RHODIA BRASILEIRA de S. Bernardo, E. de São Paulo, de contratar e promover o processo de fabricação de crinas, laminas, palhas e fitas artificiaes, dotadas dos aperfeiçoamentos privilegiados pela Patente de invenção n. 21.469, da qual é concessionaria a SOCIETE' POUR LA FABRICATION DE LA SOIE "RHODIASETA".

Encerradas, Com Exito, as Inscripções Para a Festa do Dia 24

As forças maximas do football commerciario estarão presentes á Parada de Congraçamento, organizada sob os auspicios do DIARIO CARIOCA

Com a organização de sete das nove provas annunciadas foram encerradas na tarde de hontem, as inscripções para o primeiro Torneio de Congraçamento dos gremios de football commerciario, certame que constituirá o preludio do Campeonato dos Empregados no Commercio, a realizar-se breve, sob o patrocinio do DIARIO CARIOCA e com o apoio do "Jornal dos Sports", "Meio Dia", "A Tarde", "Correio da Noite", "Vanguarda", "A Noite", "O Jornal" e todos os confrades que trabalham pela renovação de valores do nosso "soccer".

INSCREVERAM-SE AS FORÇAS MAXIMAS DO FOOBALL COMMERCIARIO

As forças maximas do popular sport estarão representadas no grande desfile de apresentação, promovido para o dia 24, no campo da A. A. Leopoldina.

Até hontem á noite inscreveram-se quatorze clubs, restando apenas dois claros que serão preenchidos hoje provavelmente, pelos retardatarios.

Levando em conta justamente o facto de não disporem os interessados de tempo sufficiente para attender á nossa convocação nos dias uteis, e que o encarregado da competição resolveu attender os que o procurarem na manhã de hoje, no campo do Leopoldina, onde estará desde ás primeiras horas até meio-dia.

SUPPRIMIDA A PRIMEIRA PROVA

A prova annunciada para ás 7 horas da manhã não foi preenchida.

Todos os concorrentes allegaram a difficuldade de reunirem tão cedo ainda os jogadores das respectivas equipes, por isso que as difficuldades de locomoção, aos domingos antes das 8 horas destina a um fracasso certo a prova mencionada.

TERÇA-FEIRA SERA' DIVULGADO O PROGRAMMA DAS 8 PROVAS

A necessidade de encerrar cedo os trabalhos desta pagina nos impede de divulgar hoje o programma das 8 provas, em organização, cujos concorrentes principaes, inscriptos até hontem são:

S. C. Natal — Wanda F. C. — Cyma F. C. — S. C. Sarsa — Drogarias Sul-Americanas F. C. — Casa das Chaves F. C. — Perfumaria Britto F. C. — Sorveteria Americana F. C. — Kodak F. C. — Olympia F. C. — Casa Norah F. C. — Casa Americana F. C. — S. C. Lojas Victor e Casa Nair F. C.

O team do Perfumaria Britto, cujas performances notaveis o credenciam como um dos mais fortes conjuntos da classe

Grande Interesse em Curityba em Torno da Exhibição do America

Os diabos-rubros enfrentarão hoje a equipe leader local — Athletico

Iniciando a sua temporada em Curityba, o America fará hoje a sua primeira exhibição enfrentando o actual "leader" local o Athletico.

Em torno desse interestadual reina bastante interesse, notando-se que a representação local está credenciada para representar condignamente o soccer paranáense.

Ambos os teams contam com elementos de valor, acreditando-se que o choque corresponderá a espectativa de todos.

Na proxima quinta-feira os rubros mais uma vez se exhibirão e encerrarão a temporada com outro jogo no domingo vindouro.

BEBAM CAFE' GLOBO O melhor e o mais saboroso
BOM ATE' A ULTIMA GOTTA!!!
Guardem as capas que têm valor.

Brilhante Victoria de Tony Galento

O "cervejeiro" candidato n.° 1 para enfrentar o vencedor da luta de quarta-feira

PHILADELPHIA, 16 (U.P.) — O knock-out technico obtido á noite passada por Tony Galento sobre Lou Nova, desbaratou todos os calculos e colloca o vencedor como candidato numero um para enfrentar o ganhador da peleja Joe Louis-Bob Pastor, a realizar-se quarta-feira proxima.

A luta foi primitiva, brutal, a base de golpes e não de verdadeiro box, porém sua propria violencia emocionou o publico. Galento conquistou todos os rounds, excepto o decimo. O arbitro, George Blake, suspendeu a peleja no decimo quarto round "porque estava assustado dos ferimentos que Nova apresentava e temia que este perdesse o olho direito."

O presidente da L. F. R. J. advertiu pessoalmente os players Affonsinho, Dôdô e Hernandez

Attendendo a um convite do presidente da Liga de Football do Rio de Janeiro compareceu hontem áquella entidade os profissionaes do São Christovão, Affonsinho Hernandez e Dôdô.

O trio alvo recebeu recommendações do commandante Oswaldo Palhares para moderar o enthusiasmo de seu jogo, afim de que no futuro caso continuem na pratica desse sport não sejam pezadamente multados.

Por hontem ficou só em advertencia...

Torneio Nocturno para os clubs não filiados

O BOMSUCCESSO E' O SEU PROMOTOR

O Bomsuccesso Football Club prestigiosa agremiação da zona leopoldinense empreenderá uma notavel realização.

No proximo mez os rubro-anis farão effectuar um certame nocturno, aberto aos pequenos clubs do football não filiado.

O Torneio Inter-Clubs da Zona Leopoldinense, marcará época no anaes do Bomsuccesso, sendo que seus vencedores receberão medalhas e taças commemorativas. A' commissão organizada do certame tem os seguintes membros:

Cel. Gomes Soares, Deusdeth B. Teixeira, Romeu Dias Filho, Annibal Bastos e Tetraldo João Monteiro.

O certame será iniciado no dia 2 de outubro, estando abertas as inscripções, diariamente, das 20 ás 22 horas na séde do Bomsuccesso.

A Grande Festa de Hoje no Campo do S. Christovão

Encouraçado "Minas Geraes" e Aviação Naval farão a prova principal da competição entre militares, decidindo o Campeonato da Liga de Sports da Marinha — Olympico x Fluminense, de Fribargo, a grande attracção

Na excellente praça de sports do São Christovão A. C., sita á rua Figueira de Mello, será realizada hoje uma imponente festa desportiva em homenagem ao exmo. dr. Getulio Vargas, e na qual tomarão parte varias equipes de football, basketball e volley-ball de nossas principaes corporações militares, collegios e tiros de guerra. Essa festividade, que está despertando vivo interesse entre o publico sportivo da cidade, terá como maiores attracções os empolgantes embates entre o Olympico Club, desta capital, e o Fluminense A. C., tetra-campeão de Friburgo, e o cotejo principal da competição entre militares que reunirá as fortes esquadras do encouraçado "Minas Geraes" e da Aviação Naval, partida essa que será decisiva do campeonato da Liga de Sports da Marinha e terá inicio ás 17.15 horas.

O PROGRAMMA GERAL

O programma geral da attraente festa de hoje acha-se assim elaborado:

FOOTBALL

1.ª prova — A's 10 horas — Collegio Pedro II x Collegio Universitario.

A's 11 horas — 1.º R. Aviação x 1.º R. A. M.

A's 12 horas — Fabrica de Mascaras x 1.º R. I.

A's 13 horas—Tiro de Guerra 307 x Tiro de Guerra 312.

A's 14 horas — Corpo de Marinheiros x 14.º R. I.

A's 15.30 horas — Olympico (Districto Federal) x Fluminense (Friburgo).

A's 17.30 horas — Encouraçado Minas Geraes x Aviação Naval (Decisiva do Campeonato da Liga de Sports da Marinha).

BASKETBALL

1.ª prova — Tiro de Guerra 172 x T. G. 77.

2.ª prova — I.S.P. x Collegio Sylvio Leite.

3.ª prova — T. G. 348 x Escola Visconde de Cayrú.

4.ª prova — Gymnasio Piedade x C. Felisberto Menezes.

5.ª prova — Gymnasio Metropolitano x Academia de Commercio.

6.ª prova — 2.º R. I. x Batalhão de Guardas.

7.ª prova — Escola de Aviação Militar x 14.º R. I.

8.ª prova — Corpo de Bombeiros x Btl. Villagan Cabrita.

9.ª prova — Tiro de Guerra 171 x Tiro de Guerra 77.

VOLLEY-BALL

1.ª prova — Collegio Independencia x Instituto Leverge.

2.ª prova — C. Souza Marques x Gymnasio Arte e Instrucção.

3.ª prova — Fabrica de Projectis x Scout Bahia.

4.ª prova — Instituto Lafayette x Collegio Brasil.

5.ª prova — G. 28 de Setembro x G. Vera Cruz.

JUIZES

A commissão promotora da festa que será em beneficio das obras da Matriz do Santuario do Coração de Maria, pede ás corporações militares, collegios e tiros de guerra que apresentem, no minimo, um juiz, cada concorrente.

TAÇA DR. GETULIO VARGAS

Ao collegio, tiro de guerra ou corporação militar que passar maior numero de ingressos será offerecida a rica taça "Dr. Getulio Vargas".

Ao commandante ou encarregado das corporações militares, inclusive tiros de guerra, que passar maior numero de ingressos, será conferida valiosissima Medalha de Ouro, offerecida pelo exmo. chefe da Nação.

ANIMADOS OS TETRA-CAMPEÕES FRIBURGUENSES PARA A GRANDE PELEJA DE HOJE COM O OLYMPICO CLUB

Pelo expresso da Leopoldina, chegou hontem, á noite, desembarcando em Barão de Mauá a embaixada do Fluminense A. Club, tetra-campeão da A. S. E. A., e que hoje á tarde enfrentará o esquadrão do Olympico Club, na prova principal da festa desportiva que será levada a effeito no campo do São Christovão A. C., em homenagem ao exmo. dr. Getulio Vargas, com o concurso das principaes corporações militares de terra e mar, collegios e tiros de guerra.

A delegação dos tetra-campeões friburguenses, que veio reforçada de oito "scratchmen" do Estado do Rio, acha-se hospedada no Hotel D. Pedro II e obedece á seguinte constituição: Chefe, dr. Alvaro Tassara; auxiliares: Francisco Mastrangelo e Francisco Tavares; technico, Luiz Eugert; jogadores: De Lucca, Guarter, Catetú, Luiz, Newton, Saipa, Amadeu, Bony, Pedrinho, Lindorio, Jardel, Nelsinho, Waldemar, Julinho e Walter.

TEAMS PROVAVEIS

Para a peleja interestadual de hoje, cujo inicio está marcado para as 15.30 horas, os teams deverão apresentar as seguintes constituições:

FLUMINENSE — De Lucca — Gualter e Catetú — Newton — Saipa e Amadeu — Bony — Pedrinho — Lindorio — Jardel e Nelsinho.

OLYMPICO — Odilon — Meysés e Bibi — Mosqueira — Aluysio e Reynaldo — Maninho — Viveiros — Hugo — Cassio e Cicero.

A ARBITRAGEM

Dirigirá o cotejo, escolhido de commum accordo, o antigo juiz profissional Carlos Gomes Potengy.

12 MEDALHAS

Ao vencedor do sensacional prelio serão conferidas doze artisticas e valiosas medalhas.

O S. C. Natal jogará hoje com o Fundição Indigena

Para enfrentar hoje ás 15 horas, no campo da A. A. Leopoldina, o forte conjunto do Fundição Indigena F. C., a direcção de sports do Natal convoca os seguintes players: — Durvalino — Antonio — Renato — Feijoada — Babylonia — Manoel — Curuja — Camillo — Sylvio I — Sylvio II — Horacio — Rolinha — Estica — Belmiro e Armando.

Empresa Nacional de Economia Ltda.

A "Empresa Nacional de Economia Ltda.", communica aos seus clientes e amigos que a partir do dia 15 transferiu seu escriptorio para a rua Buenos Aires, 20-A — 5º andar, sala 19.

Avisa outrosim que o seu expediente é de 10 ás 11 1|2 e da 1 1|2 ás 3 1|2 horas, todos os dias uteis excepto aos sabbados, dias em que elle será encerrado ás 12 horas.

Rio de Janeiro, 13 de setembro de 1939.

GERENCIA

Embelleze e Conforte o Seu Lar

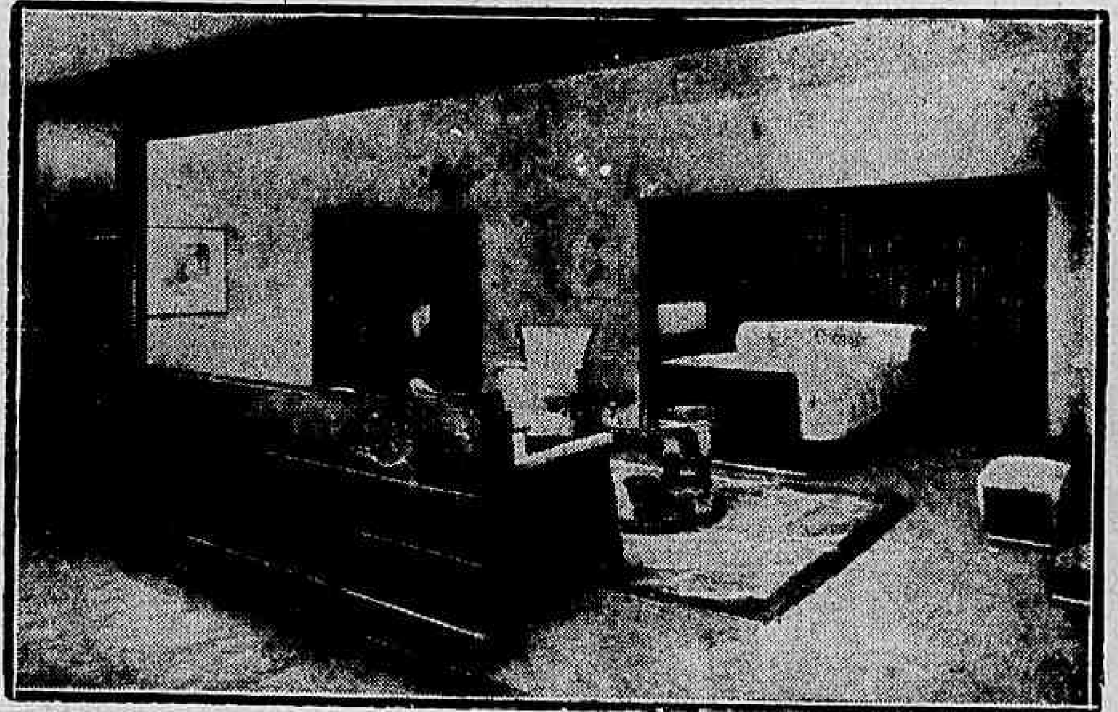

Um completa o outro... E TODOS FAZEM UMA COMBINAÇÃO IDEAL!
SEMPRE REALIZADA PELA
CASA ANGLO-BRASILEIRA S. A.
PRAIA BOTAFOGO, 360
Successores de MAPPIN-STORES
TELEPHONE — 26-4015 —
Moveis - Tapetes - Decorações

O CERTAME CYCLISTICO DE HOJE EM REALENGO

UM PROGRAMMA SENSACIONAL PROMOVIDO PELO REALENGO PEDAL CLUB

Em proseguimento ao calendario da Liga Carioca de Cyclismo e Motocyclismo, será hoje realizada pelo Realengo Pedal Club uma sensacional competição cyclitica, da qual participarão todos os corredores dos clubs filiados á entidade official dirigente do cyclismo carioca, e a qual será em homenagem ao commandante da Escola Militar do Realengo, num tributo de apreço do club promotor.

O PROGRAMMA

O programma constará de tres provas abertas a corredores de primeira, segunda e terceira categorias, pela seguinte ordem:

3.ª categoria — 20 kilometros — ás 13 horas.

2.ª categoria — 40 kilometros — ás 14 horas.

1.ª categoria — 60 kilometros — ás 15 horas.

Todas as provas serão em circuito.

OS PREMIOS

Além dos premios instituidos pelo R. P. C. — club promotor da competição que constarão de medalhas de vermeuil, prata e bronze, para as principaes collocações, o Omalá Club offerece ao vencedor da prova de primeira categoria uma artistica medalha.

AVISO AOS CORREDORES

Os corredores que residem no centro e desejarem tomar parte na competição deverão embarcar no trem que parte de Francisco Sá ás 11 horas, saltando em Magno e daqui seguirem em suas machinas até o local da concentração, na Estrada Real de Santa Cruz, 404 — Realengo.

O Campeonato Juvenil de Basketball

OS JOGOS DE HOJE

O Campeonato Juvenil de Basketball terá proseguimento na manhã de hoje. A rodada é a seguinte:

BOTAFOGO F. C. X SANTA HELOISA

Rink da rua Salvador Correa.

Arbitro — M. T. Santos.
Fiscal — Newton Caulliraux.
Chronometrista — João C. Pimentel Barbosa.
Apontador — Adolpho Peres Filho.
Delegado — Ary M. de Carvalho.

VILLA ISABEL X RIACHUELO

Quadra da Avenida 28 de Setembro.

Arbitro — Nelson S. Carvalho.
Fiscal — José And. Neves Palm.
Chronometrista — Sebastião R. Silva.
Apontador — Fernando Machado Silva.
Delegado — Joaquim de Carvalho.

CARIOCA X TIJUCA

Rink da Rua Jardim Botanico — Gavea.

Arbitro — Raul Macedo Sobrinho.
Fiscal — Luiz Larrete.
Chronometrista — Pedro P. Carvalho.
Apontador — José Jorge Marques.
Delegado — Dr. Alinio F. Salles.

Excursionismo

CLUB BRASILEIRO DE EXCURSIONISMO — ESCALADA DO CANTAGALLO

Situado entre Copacabana e Lagoa, eleva-se o morro do Cantagallo, que apesar da sua altitude minima (201 metros) é muito interessante sob o ponto de vista excursionista, pelos lances de escalada que apresenta.

A sua ascenção será feita pela chaminé do Prego, descendo-se pela chamine do Morcego, ambas equivalendo-se em sensações. Além disso teremos como companheiros uma turma de escaladores do Club Excursionista de Icarahy, o caçula dos clubs excursionistas, que já se firmou no conceito do sport, montanhista. Será o inicio de uma serie de excursões de confraternização, em que os dois clubs estarão unidos para melhor desenvolvimento deste bello sport.

SENUN
BEBEDOUROS!
ESTERILISANTE!

Peçam referencia 1-6
Effeitos instantaneos, pela acção da prata
Agua rigorosamente pura
A' venda nas boas casas de louças e ferragens

O Rosario F. C. avisa!

Realizando-se hoje no campo do Itaoca F. C. em Ramos, o prélio de juvenis entre as equipes do Rosario F. C. e do Miguel Ferreira A. C. o quadro de Dadinho pede o comparecimento dos seguintes elementos ás 10 horas no ground acima mencionado.

Pedro — Jair — Carlinhos — Noile — Miro — Oswaldo — Dadinho — Jayme — Americo — Gastão e Seraphim.

Enfrentam-se hoje Chronistas e Juizes

No estadio Florencio enfrentam-se hoje ás 9 horas da manhã as equipes da Imprensa e Juizes da L. F. R. J.

Este choque que é o ultimo da serie "melhor de tres" vem sendo aguardado com bastante interesse por todos.

A Mais Graciosa Bibliotheca De Aventuras Para Jovens e Crianças
300 a 600 paginas
150 a 300 desenhos
Cada Exemplar
Encadernados a 4$000 cada um
Em todas as Livrarias, Bazares, Papelarias, Agencias do Interior e Jornaleiros. Pedidos diretos ao Grande Consorcio Suplementos Nacionais Ltda. — Rua Sacadura Cabral, 43 — Rio de Janeiro.

CARTAZ DO DIA

SÃO LUIZ — "Juarez" (Warner) com Paul Muni e Bette Davis. Horario: 1.00 — 3.20 — 5.40 — 8.40 e 10.20 horas.
PLAZA — "Cahido do Céo" (Universal) com Mischa Auer e Joan Blondell. — Horario: 2 — 4 — 6 — 8 e 10 horas.
METRO — "Tres horas de Amor" (Metro) com Franchot Tone e Franciska Gaal — Horario: 1|2 dia — 2 — 4 — 6 — e 10 horas.
PALACIO — "Segura este Gorilla" (Fox Film) com os irmãos Rits e Annita Louise. — Horario: — 2 — 3.40 — 5.20 — 7.00 — 8.40 e 10.20 horas.
ODEON — "Aldeia da Roupa Branca" (Tobis Portugueza) com Beatriz Costa. — Horario: 2 — 3.40 — 5.20 — 7.00 — 8.40 e 10.20 horas.
IMPERIO — "Morro dos Ventos Uivantes" (United) com Merle Oberon. — Horario: 2 — 4 — 6 — 8 e 10 horas.
GLORIA — "Sessenta annos de Glorias" (R. K. O.) com Anna Neagle. — Horario: 2 — 4 — 6 — 8 e 10 horas.
PATHE' PALACIO — "Peccadoras de Tunis" (Art-Films) com Viviane Romance. — Horario: 2 — 4 — 6 — 8 e 10 horas.
REX — "De cabellinho nas Ventas" (R. K(O.) com Lupe Velez e "O Touro Ferdinando" desenho colorido de Walt Disney. — Horrario: 2 — 3.40 — 5.20 — 7.00 — 8.40 e 10.20 horas.
BROADWAY — "Robin Hood" (Warner) com Errol Flyn e Olivia de Havilland. — Horario: 2 — 4 — 6 — 8 e 10 horas.
RIO — "Dom Bosco" (Internacional Films) — Horario: 2 — 4 — 6 — 8 e 10 horas.
CINEAC TRIANON — "Jornaes", "Imprensa Animada Cinenac" e "Desenhos de Walt Disney".

CENTRO

MODERNO — "A Princezinha" e "Amor e Tradição".
PARISIENSE — "Paraiso Infernal" e "Os Navaes em Acção".
OPERA — "Cães das Sombras" e "Deixae-nos Viver".
METROPOLE — "O Amor de um Espia" e "Mr. Moto Chega a Tempo".
PATHE' — "Gibraltar".
POPULAR — "Pequeno Petulante", "Ao Norte de Shanghai" e "Justiça á Força".
PRIMOR — "Paraiso Infernal" e "Romance na Floresta".
FLORIANO — "Coragem á Muque" e "Cilada do Acaso".
PARIS — "Brigada Selvagem" e "Os Bambas na Alta Sociedade".
S. JOSE' — "Victoria Amarga".
IRIS — "O Rei do Bairro Chinez" e "Estrellas da Sorte".
IDEAL — "Mulher contra Mulher" e "Espertalhão de Marca Maior".
MEM DE SA' — "Hotel Imperial" e "Amigo dos Amigos".
LAPA — "Dize-me em Francez" e "Corações em Ruinas".

BAIRROS

POLYTHEAMA — "Andy Hardy Cow-Boy" e "Amigo dos Amigos".
GUANABARA — "Meia-Noite".
ROXI — "Victoria Amarga".
PIRAJA' — "Uma Cidade que Surge".
IPANEMA — "Casado com minha Noiva" e "Vendo a China".
RITZ — "Brigada Selvagem" e "Deixne-nos Viver".
VARIETE' — Londres-Nova-York sem Escalas" e "O Valente da 10ª Avenida".
AMERICANO — "Duas Vidas" e "O Anjo da Fé".
RIO BRANCO — "Woopee" e "A Borrasca".
CENTENARIO — "Mulheres sem Homens" e "Rindo da Sorte".
BANDEIRA — "Com os Braços Abertos" e "Vendo a China".
AVENIDA — "Canção de Amor".
AMERICA — "Andy Hardy Cow-Boy".
CATUMBY — "Por conta do Bonifacio" e "Ruas da Cidade".
BRASIL — "Mulher Prohibida" e "A Tornée de Annabell".
GUARANY — "A Severa".
APPOLO — "O Cão dos Baskervilles".
S. CHRISTOVÃO — Jesse James".
JOVIAL — "Dize-mo em Francez" e "Galopando para a Justiça".
TIJUCA — "Noivado á Moderna" e "Amigo dos Amigos".
VILLA ISABEL — "O Joven dr. Kildare".
VELO — "Uma Cidade que Surge".
EDISON — "Jesse James".
HELIOS — "A Princezinha".
GRAJAHU' — "A Dansa da Primavera" e "Zenobia".
HADDOCK LOBO — "Ao Norte de Shanghai" e "O ex-Presidente".
MARACANÃ — "O Cão dos Baskervilles".
FLUMINENSE — "Meia-Noite" e "Espertalhão de Marca Maior".

SUBURBIOS
(CENTRAL)

MASCOTTE — "Cães das Sombras" e "O Valente da 10ª Avenida".
MEYER — "A Borrasca" e "O Rancho Grande".
PARA TODOS — "Harakiri".
BEIJA-FLOR — "A Grande Valsa" e "Estrella da Sorte".
QUINTINO — "Namoro Mascarado" e "Os Destemidos".
PIEDADE — "Duas Vidas".
COLYSEU — "Harakiri" e "Meu Filho é um Criminoso".
ALPHA — "Se eu Fôra Rei" e "Lobos da Fronteira".
MODELO — "A Ceia dos Veteranos".
MADUREIRA — "Canção de Amor".
MODERNO — "Football em Familia" e "Moleque de Circo".
REALENGO — "Queijo Suisso" e "O Trevo de 4 Folhas".
CAMPO GRANDE — "O Valle dos Gigantes" e "Segredos de uma Actriz".

CINCO DEVEM VIVER - Um Bello Film Da RKO Que O Palacio Nos Dará Amanhã

Os principaes interpretes de CINCO DEVEM VIVER que o "Palacio" vai estrêar amanhã

Eis onde attinge o maximo o "climax" dessa pellicula que conta com um "cast" de grandes valores, um "cast" formado por artistas que sabem viver com sinceridade os seus papeis e entre os quaes destacamos Chester Morris, Wenddy Barrie, Kent Taylor, Lucille Ball, Joseph Calleia, C. Aubrey Smith, Patrick Knowles, John Garradine, Alén Jankens, etc...

"Cinco devem viver" está destinada, bem o sabemos a um grande exito, quer pela perfeita compreensão do seu elenco, pelo ineditismo da sua historia, pelo realismo da sua direcção e pela extraordinaria capacidade emotiva das suas sequencias...

O Palacio exhibirá essa pellicula da RKO Radio a partir de amanhã, e della muito se deve esperar...

Eis um film que mereceu os applausos da critica norte-americana... Eis um film verdadeiramente sensacional !. . . Um film que conta a historia de doze pessoas passageiras de um avião, que se perdem nas densas florestas do Amazonas.

São doze pessoas, mas apenas "Cinco devem viver"... Como escolher ? Como indicar aquelles que têm direito á vida e aquelles que a ella devem renunciar ?

"Convite A' Felicidade" — Amanhã No São Luiz

E' finalmente amanhã que o São Luiz começará a exhibir CONVITE A' FELICIDADE, uma delicada super-producção romantica interpretada por Irene Dunne e Fred Mac Murray

Commovedoras e magnificas interpretações são as que Irene Dunne e o intelligente menino Billy Cook levam a effeito em "Convite á Felicidade", uma joia cinematographica de inestimavel valor que o São Luiz vae offerecer aos seus espectadores na proxima sexta-feira.

O film, que começa num diapasão de comedia, adquire depois um tom emocionanto para culminar numa symphonia dramatica, tem effectivamente como interpretes principaes Irene Dunne e Fred Mac Murray, que apparecem no entrecho como duas almas impulsionadas pela mola do amor, mas que vêm a soffrer tanto por causa desse mesmo amor, que não puderam evitar de recorrer ao divorcio, como solução para os seus problemas conjugaes.

A direcção de "Convite á Felicidade" foi confiada a Wesley Ruggles, e tão bem se saiu este mestre do encargo que lhe foi confiado, que o film pode bem figurar na lista dos melhores do anno, tal a perfeição de suas scenas, o esmero na escolha dos ambientes e o equilibrio mantido pelos interpretes.

"Luisa", o grande film francez de Grace Moore que o Plaza e o Pathé Palacio nos dará amanhã

Grace Moore, a gloriosa "estrella" do cinema americano em "Luisa", uma grande producção franceza

Houve uma época que os homens eram felizes... Viviam para criar lindas obras de arte e espalhar a alegria em torno... Era um periodo em que o mundo seguia um rythmo pacato sem a nevrose do progresso que, ao tempo que dota a civilização de conforto, forja tambem os engenhos da destruição... Essas linhas escriptas no presente momento, são risiveis em face da tragedia que empolga o mundo... As musas desertaram da terra devastada pelos canhões... As obras de arte tombam mutiladas pelos obuzes. Não ha no espirito humano logar para a Belleza. Cuida-se apenas de armazenar odios... Em meio a essa exasperação universal, o cinema que por vezes prega o exterminio, logra converter-se tambem no "imperio byzantino" das emoções puras... Faz com que regressemos, em pensamento ao menos, a uma éra mais feliz do que a presente... Esse retorno no tempo serve para diminuir a tensão dos nervos crispados pelos ultimos telegrammas... Allivia a alma de sombrios presentimentos... "Luisa" é, sob todos os aspectos, um verdadeiro oasis de espiritualidade. Baseado na opera "Louise" de Gustave Charpentier, offerece ao publico momentos de suave romantismo valorizados pela voz de Grace Moore coadjuvada pelo tenor Georges Thill e pelo barytono André Pernet.

"Luisa" será estreada amanhã nos cinemas Plaza e Pathé Palacio.

IMPERIAL — "Mlle. Frou-Frou" e "No Velho Rancho".

SUBURBIOS
(LEOPOLDINA)

ROSARIO — "Katia".
PARAISO — "Se eu Fôra Rei".
ORIENTE — "Suez".
PENHA — "Rosa do Deserto" e "A Borrasca".
SANTA CECILIA — "Maria Antonietta".
BRAZ DE PINNA — "Quatro Filhos" e "Justiça á Força".

Explendor E Declinio Da Famosa MLLE. DOCTEUR

Quando em 1917, Anne Marie Lesser precisou ir a Paris, porque a traição de um agente collocara em serias difficuldades os serviços de Herr Mathesius, ella viveu uma das mais impressionantes aventuras.

Pelo serviço do trahidor a contra-espionagem tinha conseguido descobrir a identidade de grande numeros de asseclas de Mlle Docteur. Quando Mathesius soube da trahição determinou que os seus agentes fugissem para a Hespanha, porém, muitos delles não tiveram tempo de se pôr a salvo, e deram o tragico passeio de Vincennes.

VIVIANE ROMANCE EM "MLLE. DOCTEUR" QUE O BROADWAY NOS DARA' AMANHA

Mlle. Docteur para reparar o desastre, entrou em França acompanhada por um grupo de novos agentes. O seu novo disfarce era admiravel, e ninguem seria capaz de reconhecer naquella criada provinciana, de ar estupido e vestimenta desleixada, a brilhante dama loira por cuja cabeça a "Surete" offerecia 500.000 mil francos. Com a sua formidavel audacia, a agente G. W. entrou em Paris e introduziu-se no proprio coração da espionagem inimiga, installada á rua Francois. Quem poderia desconfiar daquella criada, apatetada e suja, encarregada da limpeza dos quartos do Hotel daquella rua onde dormiam os agentes que chegavam de todos os recantos do continente?

Mas uma certa noite, em que por acaso, só um guarda se encontrava nos escriptorios da rua Francois, u'a mão mysteriosa applicou-lhe no rosto um tampão de chloroformio, e no dia seguinte, os chefes do departamento secreto viram, com pavor que alguem roubara a lista completa dos agentes francezes que operavam em outros paizes.

Conduzindo os documentos, Mlle. Docteur, ao atravessar a fronteira, foi surpreendida por tres guardas que procuraram captural-a, mas a sua mão pequena premiu nervosamente o gatilho da Mauser, e tres cadaveres ficaram estendidos na vereda, a assignalar a passagem temivel da espiã.

Até o fim da guerra, Mlle. Docteur desempenhava sua exaustiva tarefa, trabalhando noites inteiras. Durante o dia fechava-se no seu quarto e não queria ver ninguem... os seus olhos brilham estranhamente, seus dedos finos têm contracções bruscas, a sua voz soffre, por vezes, alterações surpreendentes. Era o declinio que se aproximava de Anne Marie Lesser. Eram os alcaloides que começavam a fazer sua obra de destruição na formosa dama loira. A morphina e a cocaina são já imprescendiveis para aguentar os nervos torturados dessa mulher que sopitou tantas emoções no decurso de sua existencia dramatica.

O regime atroz da que a espiã se sugeitou naquella longa luta occulta em que a morte a espreitava em cada instante, obrigou-a a recorrer á "droga", quando em sua missão procurava dominar a fadiga e aniquilamento, para permanecer lucida e serena diante o perigo.

Hoje Anne Marie Lesser, a famosa Mlle. Docteur, a admiravel agente G. W. 4, é um triste farrapo humano, que duas enfermeiras velam num sanatorio Suisso, e que, nas longas noites de inverno, quando o vento geme nos pinheiraes sombrios, esconde, cheia de pavor para não ouvir as vozes tragicas, os gemidos e as blasphemias dos que cairam na cruel batalha subterranea.

Toda historia dramatica dessa criatura terrivel que tinha o veneno da espionagem no sangue foi recomposta pelo cinema, numa realização de G. W. Pabst, interpretada por Viviane Romance, Dita Pario, Pierre Blanchard e Pierre Fransey, no film que traz seu nome — "Mlle. Docteur, espiã da Grande Guerra", — producção que o Broadway Programma acaba de adquirir com exclusividade para o Brasil, devendo estreal-o amanhã, na cinelandia, no cinema Broadway.

"SERENATA NA BROADWAY"

O "Metro" Está Prestes A Estrear O Triumpho Mais Recente De Jeanette Mac Donald, Agora Ao Lado De Lew Ayres

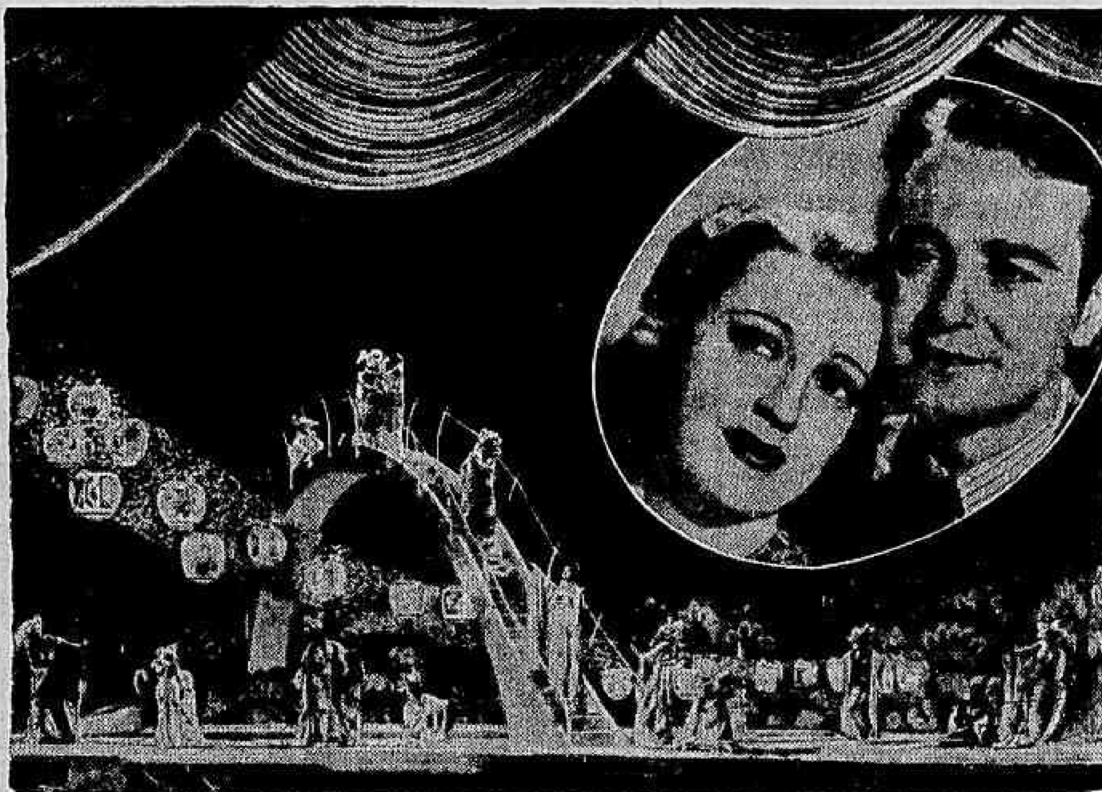

Jeanette Mac Donald e Lew Ayres, e um "instante" da bellissima scena de SERENATA NA BROADWAY em que Jeanette canta "Un bel di vedremo", da "Butterfly" de Puccini

"Rainha do Ecran Americano", a escolha de 22.000.000 de "fans" norte-americanos, que se manifestaram em recentissimo concurso realizado através todo o paiz, Jeanette Mac Donald ainda na semana que hoje tem inicio (bem provavelmente sexta-feira proxima) estará no Cine Metro em seu mais recente triumpho: "Serenata na Broadway", mais uma exteriorização completa, irresistivel, suggestiva, de sua seducção e dos sortilegios de sua arte que fanatiza multidões e de que tanto se orgulha a Metro-Goldwyn-Mayer. Desta vez, Jeanette Mac Donald vem ao lado de Lew Ayres, esse artista esplendido, tão natural, tão sincero sempre. Elle vive, ao lado de Jeanette num papel que só ella poderia viver com tanta alma, a figura de um homem atribulado, que se sacrifica pela felicidade da esposa — que afinal tambem verifica que só ao lado do seu grande amor poderia ser verdadeiramente feliz. Todo esse romance bonito, tão humano, tão verdadeiro, é contado entre melodias de Puccini (Observe-se que Jeanette canta magistralmente "Un bel di vedremo", da "Buterfly" e um trecho da "Valsa de Musetta" da "Boheme"), de Tschaikowsky, Romberg, Delibes e outros grandes nomes da musica. E não será exaggero dizer que talvez nenhum film de Jeanette, até hoje, teve "tratamento" musical tão importante e precioso como esse que o Metro está prestes a estrear.

3.ª Semana de "Áldeia da Roupa Branca!"

Completa hoje a sua segunda etapa de triumphos esse lindo film portuguez — "Aldeia da Roupa Branca" — que o Odeon vem exhibindo com sessões sempre cheias. E amanhã se inicia a terceira semana que, forçosamente, ha de ser da mesma maneira triumphante, attendendo á aceitação que teve o film de Chianca de Garcia. Aceitação por parte dos portuguezes, é facto, mas tambem enormemente apreciado pelos brasileiros. Para os lusitanos, uma recordação da terra, tanto maior quanto o thema, o romance, as paisagens, a gente saloia — tudo está perfeitamente encaixado no film, com a sua musica, os seus fados e canções. Para o brasileiro em razão do feitio da obra que, sendo de costumes portuguezes, é apresentada de modo a attrair a attenção de todos, sendo que, como motivo de maior attracção, tem Beatriz Costa no principal papel, e Beatriz Costa é já um idolo da nossa gente, que a conhece no palco e a conhece tambem de outros films portuguezes.

LUIZA NÃO POUDE RESISTIR POR MAIS TEMPO AO CHAMADO DO AMOR... SUA NATUREZA ARDENTE PEDIA BEIJOS E CARICIAS... QUERIA VIVER NO CORAÇÃO DE PARIS, EM PLENO MONTMARTRE, UMA VIDA DE PRAZERES E LOUCURAS... FUGIU DE CASA, DEIXANDO OS PAES DESOLADOS PARA ABRIGAR-SE NOS BRAÇOS DE LUCIEN — SEU UNICO E VERDADEIRO AMOR!

GRACE MOORE

com

GEORGES THILL

ANDRÉ PERNET

A opera "Louise" --- de Gustave Charpentier, filmada pela primeira vez!

Toda a alma de Paris transmuda-se em melodias ineffaveis

LUIZA

O romance musical de Charpentier

POLTRONA 4$400 ESTUDANTES (ATÉ AS 5 HORAS) 2$200

PLAZA AR ACONDICIONADO · AMANHÃ · PATHE ★ PALACIO

MARC FERREZ FILMOS Ltda TELEF. 42-0034 AR ACONDICIONADO

O Que O "Metro" Está Exhibindo E Exhibirá Nas Proximas Semanas

O Metro tem em cartaz, agora, — aliás com agrado geral, um programma leve, jovial, sympathico: Franciska Gaal, comediante tão encantadora, tão fina, tão sincera sempre, ao lado de Franchot Tone, Walter Connolly e Rita Johnson em "Tres Horas de Amor" — e como complemento, uma pequena comedia de Laurel & Hardy, "Saiu Cinza!", — o que importa em dizer que além de "Tres Horas de Amor", o programma do querido e luxuoso cinema tem vinte minutos do Gordo e o Magro, como "quebra"..

A seguir — ou seja, já sexta-feira proxima, realizará o Metro a apresentação de Jeanette MacDonald (ella acaba de ser acclamada "a rainha do ecran americano") em "Serenata na Broadway", um romance intenso, bonito de ponta a ponta, que é um encantamento para toda agente que ame a musica. Logo após essa estréa de sensação, que de resto se dará no periodo em que o Metro festejará o seu terceiro anniversario, — teremos "Adeus, Mr. Chips!", o já famoso film de Robert Donat com Greer Garson, vindo logo após uma reapresentação de "O Amor que não morreu", aquelle inesquecivel film de Norma Shearer, Fredric March e Leslie Howard.

Depois...' — bem, mas o melhor será não desnovellar ao "fan" toda a serie de sensações que o Metro vae prodigalizar a multidões.

Jean Gabin e Michèle Morgan Em "Recife De Coral"

Na Australia um homem, no decorrer de uma luta, assassina um bandida... Uma mulher lhe dá fuga e elle é engajado a bordo de um cargueiro.. Principia então uma estranha aventura. O capitão do cargueiro não lhe exige serviço algum. Trata-o com uma deferencia toda especial que intriga Lennard. O espectador segue essa trama sem comprehender os intuitos do commandante do cargueiro. Porque engajara aquelle homem? Que pretende delle? Que mysteriosa missão lhe reserva? E o film vae fluindo nessa atmosphera sombria e de uma espectativa angustiosa... O cargueiro vae ter a uma ilha perdida no Oceano Pacifico, ilha que não figura nos mappas e onde vive em meio a formosas nativas um inglez que se exilara voluntariamente da civilização. O film toma leves tons satyricos na critica que esse curioso personagem faz da civilização. O "Recife de Coral" é, no seu conjunto, um film curioso e movimentado no qual Jean Gabin tendo como companheira Michèle Morgan offerece ao publico um dos seus habituaes e vigorosos desempenhos.

"Recife de Coral" será estreado brevemente no Plaza.

A Situação Mundial

RESUMO DOS ACONTECIMENTOS, ORGANIZADO PELA AGENCIA NACIONAL

Sabbado, 16 de setembro: — Os allemães desfecharam um violento contra-ataque, com o objectivo de cobrir a retirada de suas forças para a Linha Siegfried. A retirada se empreende no valle do Mosela. Os allemães temiam um ataque massiço em direcção de Trier. Mas a despeito da resistencia opposta pelo adversario, os francezes, segundo os communicados procedentes da frente occidental, continuam o seu avanço methodico. O primeiro communicado do dia, do alto commando do Exercito, assignala que a noite passada foi agitada em numerosos trechos do "front", e confirma que ao sul de Sarrebruck verificou-se fortissima acção da artilharia allemã. O communicado allude, ainda, a progressos realizados pelas tropas alliadas, a léste do Rio Mosela, e declara que o contra ataque foi repellido numa região proxima ao valle inferior do Nied. A força aérea allemã atacou as linhas francezas. No dizer dos correspondentes militares, os allemães empregaram a technica da Grande Guerra, "mandando ondas de infantaria, que atacavam com fuzis e metralhadoras". Após algumas horas de fogo, o inimigo viu-se forçado a voltar ás suas posições iniciaes. E' de se notar que os allemães se mostram reservados quanto ás actividades nesse "front", parecendo que ignoram a luta que ali já se trava. Os communicados germanicos só fazem referencia á campanha da Polonia. Mas o certo é que a guerra na frente occidental vae tomando proporções, estando as pequenas cidades mineiras, nas immediações de Sarrebruck, reduzidas a ruinas pelo fogo constante da artilharia franceza.

No "front" polonez, a luta se desenvolve da seguinte maneira, segundo os communicados de origem germanica e poloneza: a cidade de Przemlys é occupada pelos allemães, que no sector de Varsovia fazem 8.000 prisioneiros e apprendem 126 canhões; os polonezes, noutros sectores, capturam 13.000 soldados inimigos, 350 officiaes, em sua maioria aviadores, 48 canhões, 216 metralhadoras, 170 tanks, 1.000 carros blindados e 280 aviões. A Estação de Radio nº 2, de Varsovia, sae do ar "por difficuldades technicas"; annuncia-se que as cidades de Siedlece, Lublin e Czesxtochowa estão reduzidas a escombros, adeantando-se que os mortos são em tão grande numero que estão sendo enterrados nos jardins publicos e nos campos.

O commando de defesa de Varsovia communica que no sector occidental reinou calma e que no sector oriental as tropas polonezas restabeleceram o contacto com o inimigo. O commando allemão diz esperar que a capital poloneza capitule, sem maiores damnos á cidade. Reconhece que o tempo tem sido desfavoravel para a acção das forças aéreas. Em Lwow, as forças allemãs que a atacavam, tiveram que recuar; a agencia telegraphica poloneza accrescenta, a proposito, que as tropas germanicas não conseguiram destruir os objectivos militares em torno dessa cidade. Informações de outras fontes annunciam que os allemães estão empregando dois mil aviões nas suas operações contra a Polonia. As divisões polonezas, na região de Kutno, resistem ainda.

Divulga-se o accordo russo-nipponico para cessação das hostilidades entre as tropas russo-mongolicas e as tropas nippo-mandchurianas. Dentro em breve, será composta uma commissão de representantes dos dois lados para fixação da fronteira entre a Republica Popular da Mongolia e o Estado Mandchukuo. O actual entendimento põe fim a um conflicto que já durava 5 mezes. Adeanta-se que a Allemanha vinha tentando essa reapproximação desde a assignatura do pacto de não-aggressão com a Russia. No Japão não se fazem commentarios a respeito.

Em Berlim, aguardam-se grandes movimentos de tropas russas. Os estaleiros allemães trabalham febrilmente na construcção de submarinos para enfrentar o bloqueio britannico. A Australia prepara os seus voluntarios para enviar á Europa. O Conde Ciano, ministro do Exterior da Italia, marca conferencia com os embaixadores da Inglaterra, França e Estados Unidos. O Ministerio de Informações britannico publica um communicado sobre a acção das tropas inglezas. Desfaz os rumores tendentes a fazer acreditar que a Grã-Bretanha queria deixar que os francezes combatessem sozinhos. "Não procedemos desta maneira em 1914 e não procedemos assim hoje", — diz o communicado. E accentua que a guerra moderna não é tão simples como outróra, demandando uma serie de providencias e de preparativos.

Charpentier, ex-campeão mundial de box, alistou-se na aviação franceza; Jean Gabin, astro cinematographico, tambem se alistou; e o tenor polonez Jean Kiepura entra para a Legião poloneza, constituida na França.

Noticia-se que serão empregados os zeppelins nos serviços commerciaes entre a Allemanha e a U. R. S. S. O almirantado britannico dá ordem aos navios inglezes de patrulhamento para exterminar os navios-base, que possam rebastecer, em pleno oceano, os submarinos allemães. Parte para o Panamá a delegação dos Estados Unidos á Conferencia que ali se realizará. A Russia convoca todos os cidadãos que completam, este anno, 17 annos e meio. O coronel Lindenberg, falando pelo radio, concitou os Estados Unidos a se manterem afastados do conflicto europeu. Afundou o navio belga "Alex van Opstal", que bateu numa mina na costa sul da Inglaterra. O Governo da Rumania, de accordo com a neutralidade assumida pelo paiz, estabelece as bases dos que poderão entrar ali. A Rumania dá asylo ás crianças, aos feridos e aos soldados polonezes que procurarem refugio. O cargueiro britannico "Fanad Head" é posto a pique. A rainha Elisabeth é nomeada commandante-chefe do "Serviço de Mulheres" e do "Corpo das Mulheres auxiliares das forças aéreas". Uma Agencia allemã informa que o marechal Goering vôou sobre a frente da Galicia. Nas costas do Rio Grande do Sul dão á praia destroços do navio allemão "Olinda", torpedeado pelo cruzador britannico "Ajax". O Governo francez prohibe a elevação dos preços de generos alimenticios. O lança-minas francez "Pluton" soffre uma explosão a bordo, registando-se cerca de mil victimas entre mortos e feridos. Segundo informações vindas de Moscou, o embaixador allemão ali teria declarado que o navio "Bremen" estava em poder das autoridades inglezas. Até o dia de hoje, a Inglaterra já perdeu 20 navios mercantes.

PREPARADO DE VALOR da FLORA MEDICINAL

o melhor medicamento para o estomago especialmente na gastralgia e dispepsia flatulenta.

CARUBA'

Vendem-se em todas as pharmacias e drogarias. Depositos: Ruas de S. Pedro n. 38 e São José n. 75.

Peçam catalogos scientificos.

J. Monteiro da Silva & Cia.

Não existia um intestino mais preguiçoso que o meu...

ENTRETANTO, HOJE NÃO SOFFRO MAIS DE PRISÃO DE VENTRE, NEM DOR DE ESTOMAGO, NEM COLICAS DE FIGADO

O sr. Aurelio Tonatti, lavrador no municipio de Ribeirão Preto, declarou que soffrendo ha mais de 4 annos de tenaz prisão de ventre que o impossibilitava de trabalhar, sarou completamente com um vidro apenas de Pilulas Aloicas.

Como este, innumeros são os attestados e cartas que diariamente recebemos de pessoas curadas. As Pilulas Aloicas contêm os principios activos de plantas que corrigem as funcções intestinaes, regularizando-as. Formula laureada pela Academia da França e largamente receitada na Europa. As Pilulas Aloicas offerecem sobre todos os remedios para a prisão de ventre as seguintes vantagens: a) Não causam nauseas nem colicas. b) Não irritam nem viciam os intestinos. c) Eliminam os venenos do sangue. d) Estimulam suavemente a acção do figado. e) Tonificam a musculatura do conducto digestivo. f) São inoffensivas podendo ser usadas por pessoa de todas as edades. Mais de 10 milhões de vidros são consumidos annualmente em mais de 24 paizes do mundo.

Patente n. 6

(MODELO INDUSTRIAL)

Momsen & Harris, Agente Official da Propriedade Industrial, estabelecida á praça Mauá, n. 7 18º, nesta cidade, encarrega-se de promover o emprego de "Novo feitio, fórma, ou configuração do rasto de um aro elastico para rodas de vehiculos", privilegiado pela patente, supra exarada, de propriedade da The Dunlop Rubber Company Limited.

A PEDIDOS

O QUE SE ESPERA DA CONFERENCIA DO PANAMA'

Gesto de Solidariedade e Bôa Vizinhança — Aviões para todos os paizes sul-americanos

HELENIO DE MIRANDA MOURA

Em consequencia da lei de neutralidade, os Estados Unidos defrontam a difficil situação de não poderem exportar os milhares de aviões mandados construir pela França e pela Inglaterra, centenas dos quaes já se encontravam em condições de entrega quando sobreveiu o conflicto europeu. Os prejuizos decorrentes da fabricação desses apparelhos recairão todos exclusivamente sobre os fabricantes, pois não só os Estados Unidos não podem aproveital-os, como ainda o governo norte-americano está fabricando para suas necessidades outros milhares de aviões. Noticias procedentes da America do Norte informavam, ainda hontem, que em virtude da lei de neutralidade, fôra cancellada a entrega de 600 aviões á França e á Inglaterra, já construidos.

As circumstancias que crearam esse cancellamento, deixam no espirito de todos a esperança de que os Estados Unidos, num gesto de compreensivel solidariedade e de reforço da politica de "Bôa Vizinhança", resolverão ceder aquelles 600 apparelhos aos paizes das 3 Americas, mediante preços modicos e pagamento a longo praso, attendendo para isso a posição desses paizes e a responsabilidade que a cada um delles é deferida em face do plano de preservar o Novo Mundo das chammas da catastrophe.

Desse modo, as acquisições seriam subordinadas ás necessidades de cada paiz e o pagamento feito na base dos saldos da balança commercial dos Estados Unidos.

Ninguem sabe até quando durará a guerra, e que vulto o conflicto póde assumir. Para os paizes americanos o perigo é tanto maior e mais proximo, quanto maior fôr o tempo de duração da luta. E' preciso accrescentar que dois terços desses aviões poderiam logo serem transformados em apparelhos commerciaes, sem que isso impeça que elles possam, quando preciso, readquirirem seu poder offensivo. Um gesto dessa natureza não só seria recebido com sympathia pelos povos americanos, como serviria para poupar aos Estados Unidos um prejuizo certo e vultoso, visto que — victoriosos ou não — os paizes que encommendaram tantos apparelhos sairão da luta em condições de não poderem pagar a importancia dos mesmos.

Estamos convencidos, em face da realidade americana, que esse assumpto será debatido na Conferencia do Panamá, que o presidente Roosevelt acaba de convocar para examinar a posição das 3 Americas deante da conflagração européa.

(Transcripto do "Diario da Manhã", de Nictheroy, de 13-9-939).

Tachygraphos obtêm bons empregos

CURSO PRATICO E EFFICIENTE: Rua 1.º de Março n. 6, 3.º andar, sala 4 (Edificio do Paço)

Casa Guiomar

CALÇADO "DADO"

E' O EXPOENTE MAXIMO DOS PREÇOS MINIMOS

Julio N. de Souza & Cia.

AVENIDA PASSOS, 120 — RIO — TEL. 43-4124

CORTIÇA

50$ Pellica azul, laranja

45$ Pellica preta, azul

SPORT

Sola ponteado

40$ Box-calf, preto, azul, laranja e mar..n.

PORTE

Alpercatas . . . . . 1$200

Sapatos . . . . 2$000

A Agricultura e Criação

PISCICULTURA

A Albacora — o "atum brasileiro" — e seu aproveitamento industrial

Bello specimen de Albacora pescado nas aguas do Nordeste

POR ELZAMANN MAGALHAES, DO SERVIÇO DE CAÇA E PESCA DO MINISTERIO DA AGRICULTURA

A albacóra, cuja industrialização em nosso paiz foi pósta em fóco ultimamente, não é um peixe muito conhecido entre nós, especialmente nos Estados do Sul.

Classificada proximo dos atuns, que, como se sabe, constituem materia prima de grande valor na industria de conservas e que apparecem abundantemente no Mediterraneo e na costa atlantica sul européa e do norte da Africa, para não citar outras regiões, a albacóra frequenta as aguas nordestinas durante tres ou quatro mezes, em cardumes volumosos, constituindo um contingente apreciavel nas pescarias daquella região.

E' nos limites da Parahyba com o Rio Grande do Norte, nas aguas fronteiriças desses dois Estados, que a albacóra faz o seu ponto de concentração anual mais demorado, irradiando-se dali e disseminando-se, em grupos cada vez menos densos, até a Bahia.

A nossa albacóra é da mesma familia do atum e approxima-se muito do "germon" do Atlantico, o "atum branco" dos francezes, cuja carne se presta admiravelmente ás conservas enlatadas.

Os japonezes, com o extraordinario senso de saber aproveitar todas as possibilidades que possam trazer beneficios á economia do seu paiz, iniciaram ha poucos annos a fabricação da conserva de albacóra enlatada, chegando á conclusão de que esse peixe se presta melhor aquelle preparo, do que o "atum vermelho". As conservas japonezas de albacóra são consumidas, hoje em dia, em grande escala, alcançando indices extraordinarios.

Os norte-americanos, por sua vez, na costa da California, conseguiram tornar uma realidade a industrialização dos "thunnideos" regionaes.

A albacóra brasileira, sem ser exactamente a mesma especie que frequenta as aguas do Pacifico tem, todavia, as mesmas qualidades imprescindiveis á industrialização. Os estudos mandados proceder recentemente pelo Ministerio da Agricultura, no Estado da Parahyba, revelaram que as tres especies de albacóra que possuimos e que provavelmente são as mesmas que frequentam as Canarias e outras ilhas do Atlantico das proximidades da costa africana e americana do sul, prestam-se, tanto como as suas congeneres, ás conservas enlatadas, e que, desde que a pesca seja feita de um modo mais efficaz, afim de assegurar um consideravel suprimento de materia prima, é quasi certo o successo da industrialização desse apreciado peixe.

O nordestino captura a albacóra, usando bótes e jangadas de dimensões relativamente reduzidas, quando se tem em conta ser essa pesca praticada em alto mar, e adoptando um systema denominado "côrso" que, embora pondo em evidencia a coragem, a intelligencia e a destreza do pescador regional, não deixa margem a uma colheita muito productiva.

Se é, evidentemente, um dos processos apropriados á pesca dos "athunnideos", o "côrso", tal como é praticado entre nós, precisa soffrer adaptações que lhe emprestem maior poder de captura e mais extenso raio de acção.

Nessas condições, o problema da industrialização da albacóra em nosso paiz requer, em primeiro lugar, o incentivo da producção, pela melhoria dos processos de pesca e intensificação das pescarias, tratando-se simultaneamente de promover o aproveitamento da materia prima, em condições de apresentarmos um producto que possa hombrear com o estrangeiro.

INFORMAÇÕES UTEIS

Do babassú tudo se aproveita. As folhas e os talos das plantas, a fibra e o tecido das espatulas, o palmito, o côco, as amendoas e até o espique das palmeiras. E' como bem se diz — o boi da floresta.

Os rabanetes são semeados em definitivo, no canteiro, germinando as sementes de 5 a 6 dias depois de plantadas. A colheita deve ser feita com os frutos, ainda bem tenros, cerca de 5 semanas após a semeadura.

Segundo a opinião de muitos autores, a cabra nubiana é, depois do coelho e do porco o animal domestico mais prolifico. Affirma o dr. M. Sacc. ter visto uma dessas cabras produzir onze cabritos num só anno.

As pontas e raizes dos espargos, que contêm resina, gomma, materias albuminoides, sáes de potassio, mannita e asparazina gozam de propriedades therapeuticas taes como: apparientes, diureticos, sedativas, sendo empregados nas hydropsias e molestias das vias urinarias.

As bananas de São Thomé e da terra são as mais exigentes na cultura e por isso mais raras no mercado, alcançando melhores preços. Ha uma especie muito semelhante a São Thomé, no sabor, conhecida pelo nome de banana assucar ou cheirosa, que é muito productiva.

AVICULTURA

A CRIAÇÃO DE PERÚS

Nestes ultimos tempos, vem tomando grande incremento nas granjas que circumdam o Districto Federal, a criação de perús para fins industriaes. Tal facto, de certo modo tem a sua significação, porquanto bem poucos eram os avicultores que até então, se dedicavam a esse mister. Para isso muito concorreu o illustre ministro da Agricultura, no seu efficaz auxilio ao desenvolvimento da avicultura, essa grande riqueza que jazia ao abandono, á falta de um incentivo. Convem entretanto accentuar que, a criação de perús não poderá ser lucrativa quando feita em zonas desprovidas de campos porque, segundo a opinião de um technico, — "o perú é uma ave que, para ser economicamente explorada, precisa dispor de campos onde possa encontrar grande parte dos alimentos.

As regiões onde ha bosques ricos em cupuliferas productoras de landes ou bolotas, são as mais indicadas.

Estes gallinaceos têm um crescimento rapido e com os recursos das pastagens naturaes custam um pouco a criar, pois comem indistinctamente hervas verdes, sementes das plantas espontaneas, vermes, larvas, insectos e até reptis.

Bastará distribuir aos perús antes de os soltar e ao regressarem do campo uma papa complementar para se obter aos 5 ou 6 mezes aves soberbas, pesando 5 a 6 kilos ou mesmo 7 e 8 quando se queira dar-lhe uma alimentação reforçada com algum milho.

Em algumas regiões de França o perú é considerado "um oiseau sarcleur", isto é, uma ave que sacha, desembaraçando as terras da vermina e de uma grande quantidade de más plantas e suas sementes.

Um unico macho basta para assegurar a fecundação de 6 a 8 peruas. Estas têm uma notavel propensão para a incubação e nós sabemos que nada ha mais facil que encarregal-as de incubar ainda que sejam ovos de outras especies — gallinha, pata, etc.

A primeira postura das peruas é de uns 20 ovos, que postos a incubar eclodem ao fim de um mez. A mesma perúa póde fazer duas incubações successivas ou mesmo tres, se a duração destas não for além de 21 dias, como acontece com os ovos de gallinha; para isso bastará forçar as aves a levantar-se pelo menos uma vez por dia, durante um quarto de hora, para que se alimentem, excretem e façam algum exercicio.

Só se deve distribuir alimento aos perús 36 horas depois do nascimento, para lhes dar tempo de reabsorverem os restos de ovo que têm nos intestinos.

Passando esse tempo, póde dar-se aos peruzitos uma papa composta de farinha de milho amassada com leite desnatado fresco e com algumas urtigas cozidas ou então com a papa seguinte:

Farinha de cevada . . 3 partes
Pó de leite desnatado . . . 1 parte
Semeas . . . 3 partes
Verduras picadas . . 3 partes

Uma vez por dia devem dar-se algumas sementes de volume successivamente maior (milho miúdo, arroz, milho ordinario, cevada, aveia) e tambem um pouco de miolo de pão embebido em vinho.

Não se devem misturar na papa nem farinha de sangue nem de peixe antes de passar a crise dos coraes.

ESTANCIAS DUVIVIER S. A.
ANTIGA
Granjas Reunidas Rio - Petropolis S|A.
RUA EDGARD WERNECK 219 — JACARÉPAGUA
PROCUREM VÊR OS NOSSOS FORMIDAVEIS
PERÚS MAMOUTH BRONZEADO
DESCENDENTES DOS GRANDES CAMPEÕES DE PALERMO — REP. ARGENTINA
CONQUISTAMOS OS PREMIOS SUPREMOS NO BRASIL
1936 — Exposição no Rio de Janeiro — Grande Campeão Brasileiro.
1937 — Exposição em São Paulo — Grande Campeão Brasileiro.
1938 — Exposição em Bello Horizonte — Grande Campeão Brasileiro
1939 — Exposição no Rio de Janeiro — Grande Campeão Brasileiro.
Temos conquistado todos os titulos supremos no Brasil ha quatro annos consecutivos
Distribuidores exclusivos:
SOCIEDADE COMMERCIAL E AGRICOLA LTD.
RUA S. PEDRO 172 — RIO

VARIEDADES DE CANARIOS

Sobre o assumpto publicou ha algum tempo a Revista da Sociedade Rural Brasileira, uma interessante nota da qual reproduzimos abaixo as partes principaes:

"Quanto ás raças e variedades — diz — parece inutil entrar em minucias da plumagem. Limitar-nos-emos a dizer que, sob o ponto de vista da côr, os canarios são em geral amarellos, esverdeados ou cinzentos. Ha tambem os mesclados, quer dizer, aquelles cuja plumagem é malhada ou pintalgada; os amarellos apresentam graduações ou cambiantes extremamente variadas, desde o junquilho e amarello ouro até o branco quasi puro.

E' de notar, em todo caso, que o amarello só existe na extremidade das pennas, que no resto são brancas, mas aquella côr parece unica quando as pennas estão acamadas umas sobre as outras. Os canarios cinzentos, chamados tambem canarios pardos, são revestidos de plumagem do seu paiz de origem: são inteiramente semelhantes aos primitivamente importados.

A primitiva côr cinzenta, mais carregada nos lombos, um tanto esverdeada no ventre, passou por tantas transformações resultantes da domesticidade, do clima e do mestiçamento com outros passarinhos, que chegamos a ter canarios das mais variadas côres: todavia, o cinzento, o amarello, o branco, o pardo castanho, foram sempre os predominantes.

Segundo Bechstein, os canarios cuja parte superior do corpo é cinzento-escuro, e a parte inferior é verde-amarellada, como a dos verdilhões, são os mais robustos e os que se approximam da raça primitiva.

Os amarellos e os brancos têm muita vez os olhos vermelhos, e são os mais fracos.

Os castanhos são os mais raros, e pelo que toca á robustez e criação, podem ser classificados entre as duas raças extremas que deixamos descriptas. Mas, como a plumagem dos intermediarios é uma mistura destas côres principaes, segue-se que a ave se torna tanto mais preciosa quanto mais regular e agradavel fôr a distribuição que apresente, dessas côres.

Os canarios mais estimados são em geral os brancos e os amarellos, principalmente se forem "coroados", quer dizer, com uma poupa circular. Seguem-se a esses os amarellos-dourados, com a cabeça, as asas e a cauda preta ou pelo menos de um pardo muito escuro.

Seguem-se os canarios cinzentos, mais ou menos escuros com a cabeça amarella e um collar da mesma côr.

São tambem muito estimados os amarellos com corôa parda ou verde.

Quanto aos outros, irregularmente pintados, ainda que tenham poupa ou corôa, são os menos procurados, e podem ser classificados a par dos de côr uniforme, em brancos, amarellos pardos ou castanhos.

A côr do alimento não influe como alguns cuidam, na côr dos canarios.

Curso rapido de melhoramento de plantas

Na proxima sessão da Sociedade Nacional de Agricultura, a ser realizada hoje 14 do corrente em sua sede social, ás 17 horas, será feita a entrega dos certificados de approvação no Curso de Melhoramento de Plantas ministrado na Escola de Horticultura Wenceslau Bello, aos alumnos: Horacio da Costa Monteiro Netto, Dante Camara Neiva, Joanna da Arruda Camara, Boris Chaiderman, Demosthenes Bittencourt Moscoso de Jesus, Oscar Gomes Jobim, Alvaro Francisco da Silva Junior, Geraldo Nascente de Carvalho Vital, Ricardo Euclydes da Rocha Geofredo de Abreu Lobo, Francisco Mourão e Namir Salek, approvados em exame na forma regimental.

A sessão é publica e a ella são convidados comparecer todos os interessados.

TOSSE-BRONCHITES
PHYMATOSAN
CURA E FORTALECE

Dr. Water B. Moreira
Molestias de utero, ovarios, partos e operações
RES.: FERREIRA DE ANDRADE, 12 — Tel. 29 2460
CONS.: ARCHIAS CORDEIRO N.º 198, sob.

Iniciada a exportação de abacaxis

Ao ministro Fernando Costa communicou o sr. Arthur Torres Filho, director do Serviço de Economia Rural, que já foi iniciada, a exportação de abacaxis deste anno.

A primeira partida, de 2.000 caixas, seguiu de Pernambuco para a Argentina, pelo navio "Iamazon Marú".

VETERINARIA

CISTICERCOSE BOVINA

(Especial para o DIARIO CARIOCA)

Pelo Dr. RUBEM PECEGO

Da Esc. Fluminense de Medicina e Veterinaria

II

Um caso de cisticercose

(Continuação)

O numero de cisticerco verificados em bovinos é quasi sempre inferior a 10 (dez) Podemos dizer que no Brasil os casos de infestação generalizada de cisticercos em bovinos são raros. Tivemos occasião de calcular nos matadouros onde trabalhamos cinco annos seguidamente (Mendes e Nilopolis) onde são abatidos animaes procedentes na maioria do Estado de Minas Geraes (Montes Claros, Curvello, Bambuy, Tres Corações) a percentagem de cisticerco é minima, de 0,01%. Esta percentagem se refere a casos em que foi verificado a presença de uma a duas vesiculas typicas de cisticercos. Os casos generalizados, por nós considerados aquelles que apresentam mais de 10 (dez) cisticercos, a percentagem ainda era muito menor. Tanto assim que podemos dizer que nos animaes procedentes das zonas de criação de gado do Estado de Minas Geraes não existe cisticercose generalizada.

Sob o ponto de vista da inspeção de carnes o importante é, como já vimos, o facto de que o cisticerco vivo póde infestar e evoluir sob certas e determinadas condições no intestino delgado do homem. Podemos resumir estas condições em:

1) que a carne de toda a carcassa apresente mais cisticercos (no caso de generalização);

2) que o cisticerco seja infestante;

3) que o cisticerco tenha mais de 18 semanas (128 dias) e menos de um anno mais ou menos;

4) que o cisticerco vivo na carne não tenha sido submettido a uma temperatura de 50 gráos C durante cinco minutos;

5) que o cisticerco vivo na carne não tenha sido submettido a uma temperatura de 0 gráo C durante 10 dias;

6) que o cisticerco vivo na carne não tenha sido submettido a uma salmoura a 15% de sal durante 60 minutos;

7) que o cisticerco se desenvolva no organismo do homem.

Portanto, cabe á inspeção retirar do consumo as carcassa que apresentarem partes musculares, como sejam, da cabeça, da lingua ou do coração vesiculas typicas de cisticerco vivo, sem previo tratamento, que seja suficiente para tornar o cisticerco vivo incapaz de evoluir no organismo do homem.

Entretanto, se as carnes apresentarem infestação generalizada (tomamos por base mais de 10 vesiculas de cisticerco vivo) por toda a cascassa, acarretando mesmo alterações dos musculos (côr esbranquiçada, e pallida) devem ser condemnadas.

Isto quer dizer, destinadas a confecção de sub-productos para fins industriaes. As partes gordurosas (exemplo: gordura do rim) poderão servir para confecção de sebo comestivel.

Não é preciso dizer que para esse exame ser perfeito é necessario retalhar e cortar as partes musculares, de modo a deixar grandes superficies para verificação. E que as visceras, principalmente o pulmão e o coração devem ser examinados detalhadamente (reinspeccionados). O rim, o cerebro e o figado poderão ser examinados superficialmente e só serão condemnados nos casos de generalização ou quando apresentarem vesiculas.

Na maior parte das vezes que examinamos uma carcassa só encontramos um unico cisticerco; aliás, encontrado na cabeça ou no coração; porém é de supor que haja maior numero, se nos basearmos na evolução do cisticerco. Pois os ovos fecundados são expellidos em grupos duma vez. E' difficil um ovo ser expellido isoladamente.

Mas para effeito da inspecção, isto é, para se determinar o julgamento da carcassa, é preciso se basear no numero de cisticerco e no estado em que são encontrados.

Quando verificarmos a presença de cisticerco vivo em numero reduzido, que nós limitamos entre 1 a 10 vesiculas, possivelmente infestantes, não permittimos que as carnes, ou melhor a carcassa seja dado ao consumo em natureza verde.

Só permittimos o seu aproveitamento depois que as carnes sejam submettidas a um tratamento sufficiente para tornar as vesiculas não infestantes.

Conforme já demonstramos as vesiculas de cisticercos não resistem quando mantidas numa temperatura de 0 gráos C. durante 10 dias, portanto as carcassas poderão ser submettidas ao processo de conservação pelo frio antes de serem dadas ao consumo.

Os cisticercos não resistem quando submettidos a uma temperatura de 50 gráos C. durante 5 minutos, portanto as carnes poderão ser submettidas ao processo de conservação pelo calor (carnes enlatadas, productos embutidos que sejam cozinhados em agua) antes de serem dadas ao consumo.

Esse tratamento das carnes é condicional, tanto assim que se as carnes depois de cortadas e retalhadas apresentarem infestadas de vesiculas, serão condemnadas pela inspecção.

Os cisticercos tambem não resistem quando submettidos a uma salmoura de 15% de sal durante 60 minutos, portanto as carnes poderão ser submettidas ao processo de conservação pelo sal (xarque ou carne seca).

Este criterio de inspecção poderá ser applicado num matadouro que possua installações para a conservação de carnes por um dos processos capazes de tornar o cisticerco vivo em forma não infestante.

Ao passo que num matadouro pequeno que abata menos de 50 animaes diarios, a inspecção poderá permittir o aproveitamento em natureza verde as partes musculares que depois de cortadas apresentarem isentas de vesiculas typicas de cisticerco e as carcassas que apresentarem somente uma ou duas vesiculas.

Porque ha possibilidade de não haver mais outras vesiculas nas demais partes da carcassa. Bem como ainda ha possibilidade caso haja cisticercos, destes serem destruidos pelo cozimento a que são submettidos antes de serem consumidos.

De maneira que seria rigor para uma inspecção num pequeno matadouro condenar pela possibilidades já citadas, uma carcassa com uma ou duas vesiculas de cisticerco vivo.

E este criterio não é applicado nos grande matadouros porque diariamente são abatidos animaes destinados á confecção de xarque ou de productos embutidos. Portanto os animaes com cisticerco podem servir para esse fim sem inconveniente para o consumo do homem.

(Continua)

Bicycletas Americanas
Modelos 1939 para senhoritas
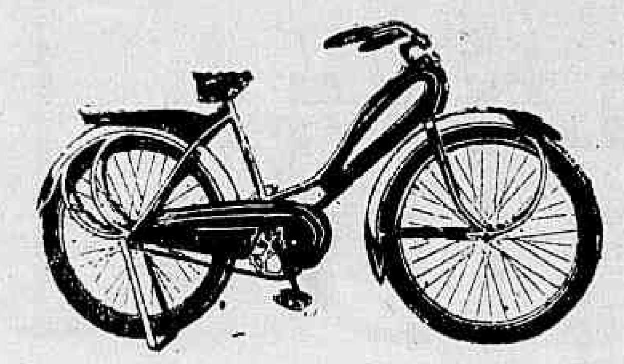
A' vista e á prestações na
A Melodia
Rua Gonçalves Dias 40

TOSSE incommoda!...

TOME
ELIXIR DE MASTRUÇO

THEATRO

PRIMEIRAS

"SOPA JULIANA", NO THEATRO RECREIO

A Companhia Maria Mattos representou na noite de sexta-feira, em 4ª récita de preferencia, a engraçadissima comedia "Sopa Juliana", tres actos de Ascensão Barbosa e Abreu e Souza.

Peça feita para fazer rir "Sopa Juliana" attinge facilmente o seu objectivo, impondo-se mesmo como a mais divertida das comedias até agora apresentadas pelo homogeneo elenco portuguez.

A interpretação foi afinada, destacando-se como sempre a sra. Maria Mattos, que esteve admiravel na protagonista. Maria Helena, Gil Ferreira Palma, Joaquim Prata, Beatriz Belmar e Maria Christina acompanharam-na de perto, emquanto os demais muito se esforçaram para o feliz e brilhante desempenho da divertida comedia de Abreu e Souza e Ascensão Barbosa.

Montagem apreciavel e marcação efficiente, além de uma platéa numerosa e animada, taes foram os outros aspectos da estréa de "Sopa Juliana" no sympathico theatro da rua Pedro I.

INT.

ARISTOTELES PENA, SOGRO DE DOIS GENROS, NA FESTA DE ODILON

Em "Trem para Veneza" a linda peça de Verneuil e Berr, que Odilon escolheu para a sua festa artistica, a realizar-se quarta-feira proxima, dia 20 no Alhambra, em vesperal ás 16 horas e á noite, ás 20 e 22,30, Aristoteles Pena interpretará um magnifico typo, no qual o querido actor tem opportunidade para demonstrar todos os seus grandes recursos comicos fazendo o papel de sogro com dois genros.

Além de "Trem para Veneza", Odilon apresentará, já agora nas sessões de sua festa artistica, a prova final do concurso "A' procura de uma actriz", cabendo aos proprios espectadores, por meio de votação, o julgamento decisivo das tres candidatas classificada nas provas preliminares, para escolha da victoriosa. Já estão á venda, na bilheteria do Alhambra, os bilhetes para os tres espectaculos da festa de Odilon.

"PAGÉ" DO FUNDÃO", NO MODERNO

Com as primeiras representações hontem de "Pagé do Fundão", tem o cartaz do theatro Moderno, uma peça engraçadissima e cheia de situações muito bem arranjadas por Jararaca e Belisario Couto, seus autores.

BEATRIZ COSTA VEM AHI! A LINDA GAROTA DA "FRANJINHA" REAPPARECERA' NO REPUBLICA, NOS ULTIMOS DIAS DESTE MEZ!

Uma noticia auspiciosa ás legiões de "fans" de Beatriz Costa a garota bemquerida do nosso publico que temporada tão victoriosa está realizando em São Paulo e que mesmo ausente esteve presente aos nossos olhos, no seu lindo film em exhibição no Odeon, nos ultimos dias deste mez Beatriz Costa e o brilhante conjunto artistico que encabeça estarão de volta, proseguindo a temporada interrompida.

Esta segunda parte dos espectaculos Beatriz Costa no popular theatro da avenida Gomes Freire será bem mais brilhante que a primeira, dado o repertorio escolhido pela adoravel "estrella". Ella escolheu para marcar a sua "rentrée" victoriosa, a linda revista "Rua da Paz".

"NO'E TEMOS BALANGANDANS" SEXTA-EIRA, NO THEATRO CARLOS GOMES

Com a peça "Nós temos balangandans", de costumes genuinamente brasileiros, como nunca assistimos, original do Victor Costa e constituida de 2 actos e 28 quadros, terá inicio sexta-feira proxima, no theatro Carlos Gomes, a original temporada artistica da genuina Companhia Typica Brasileira, criação do professo J. Boscarino e prestigiada pela Empresa Paschoal Segreto.

O DOMINGO DE "SOPA JULIANA", NO RECREIO

Hoje, no Recreio, teremos tres sessões com "A Sopa Juliana" a impagavel comedia que tanto exito alcançou antehontem quando subiu á scena com Maaria Matos em um dos seus grandes papeis. Além della tomam parte na comedia original portugueza de Ascensão Barbosa e Abreu e Souza, todos os elementos da Companhia. A matinée de hoje será ás 15 horas.

Amanhã e sempre, ás 20 e 22 horas "A Sopa Juliana".

"O MALUCO N. 4", DE ARMANDO GONZAGA A' TARDE E A' NOITE HOJE, NO GYMNASTICO

Já assignalando terceira semana de espectaculos, representa-se hoje em vesperal ás 15 horas, e á noite, ás 20,45 horas no theatro Gymnastico, á Esplanada do Castello pela Companhia de Delorges, "O maluco n. 4", que é, de facto, o grande o maior exito da temporada actual no Rio.

Amanhã ás 20,45 horas, prosegue, no Gymnastico o exito da hilariante peça de Armando Gonzaga, o grande mestre humorista da literatura de scena no Brasil.

CONCERTO A PREÇOS POPULARES DE

TITO SCHIPA

(Empresario: SILVIO PIERGILI)

Terça-feira, 19 de Setembro — A's 17 horas — Terça-feira, 19

NA

ESCOLA NACIONAL DE MUSICA

(Antigo INSTITUTO)

PROGRAMMA

AMARILLI — Caccini
SE TU M'AMI — Pergolesi
LA FARFALLETTA — Cest-Schipa
Por TITO SCHIPA

ROMANZA — Schumann
HABANERA — Granados
Frederico Longas

MANON (Ah Fuyez !) — Massenet
DON GIOVANNI (il mio tesoro) — Mozart
MIGNON (Elle ne croyais pas) — Thomas
Por TITO SCHIPA

BERCEUSE — Longas
Zapateado — Longas
Frederico Longas

DOLCE RIMPROVERO — C. Gomes
SEMPRE TECO — C. Gomes
LUNA CASTELLANA — Longas
AMAPOLA — La Calle
CHI SE ACORDA CCHIU — Barthelemy
Por TITO SCHIPA

Com a cooperação do maestro FREDERICO LONGAS

BILHETES A' VENDA DIARIAMENTE, DAS 11 A'S 18 HORAS, NA "SORVETERIA BRASILEIRA" — Praça Floriano — Cinelandia
PREÇOS DAS LOCALIDADES: Poltronas, 30$000 — Varandas, 25$000 — Balcões, 15$000
Galerias, 10$000 — Sello Incluso

MENSAGEIRO

DA PREVIDENCIA E DO ALTRUISMO

"SÃO PAULO" — COMPANHIA NACIONAL DE SEGUROS DE VIDA — ESTES LAVRAM PARA SEUS DESCENDENTES

DEIXAR um peculio para os seus é seu dever. E a melhor fórma de o fazer é por meio de um Seguro de Vida.

O dinheiro deixado por meio de Seguro de Vida a beneficiarios determinados, não entra em inventario, nem está sujeito a impostos sobre a transmissão de bens. E' a unica herança assim protegida pelo Codigo Civil Brasileiro.

Para a realisação do seu Seguro de Vida escôlha uma Companhia que lhe offereça todas as garantias moraes e financeiras. Neste caso esta a "SÃO PAULO" Companhia Nacional de Seguros de Vida, uma Companhia inequivocamente brasileira. Brasileiros os seus Directores e brasileiros os seus Accionistas. Sendo especialisada em Seguros de Vida, offerece uma variedade de planos, dentre os quaes encontrará o que mais se adapte ás suas necessidades.

A "SÃO PAULO" Companhia Nacional de Seguros de Vida, não operando no extrangeiro, applica no Brasil todas as suas reservas, contribuindo com 100 % das mesmas para o desenvolvimento da economia nacional.

As suas tarifas são as mais modicas e as suas Apolices as mais liberaes.

O seu Activo sóbe a 37.440 contos e as suas Reservas se elevam a 33.264 contos. Já pagou sinistros no valôr de 15.020 contos.

Receba com cordealidade um Agente da "SÃO PAULO" e consinta em estudar com elle a realisação do seu Seguro de Vida. Acôlha-o como um mensageiro da previdencia e do altruismo.

"SÃO PAULO"

COMPANHIA NACIONAL DE SEGUROS DE VIDA

Sede Social: — Rua 15 de Novembro, 330 — São Paulo

DIRECTORES

Dr. José Maria Whitaker
Dr. Erasmo Teixeira de Assumpção
Dr. José Carlos de Macedo Soares

Dr. Ubaldo Veiga
Dr. Motta Granja

Especialistas: vias urinarias, syphilis, pelle e varizes
Apparelho digestivo doenças ano-rectaes e hemorrhoidas. RUA DO OUVIDOR, 163-5.º andar — Das 2 ás 5 ½

INFORMAÇÕES FINANCEIRAS E COMMERCIAES

Cambio

O mercado de cambio iniciou hontem os seus trabalhos, com o Banco do Brasil comprando a libra official a 61$870, o dollar a 16$600 e o peso-argentino a 3$600.

Aquelle banco comprava sobre Buenos Aires em dollares a vista a 19$700 e a 60 dias a 19$660 no cambio livre e a 16$400 e a 16$360 no cambio official, respectivamente.

Assim fechou, ás 12 horas.

O BANCO DO BRASIL AFFIXOU AS SEGUINTES TAXAS PARA DEPOSITO (5% INCLUIDO)

A' vista: Libra 98$200; dollar, 21$000; lira, 1$105; franco, $555; escudo, $895; marco, 6$410; florim ....; 11$270; franco-suisso 4$740; belga, 3$555; peso-argentino, 4$890; uruguayo 7$680; corôa sueca, 5$090.

PARA COBRANÇAS, — COBRANÇAS DE OUTROS BANCOS, QUOTAS E REMESSAS PARA IMPORTAÇÃO

O Banco do Brasil affixou as seguintes taxas.

A' vista: Libra 81$160; dollar 19$980; franco $470; franco belga 3$513; suisso 4$638; peso uruguayo, 8$030; florim, 10$842; escudo, $745; compensação, 6$100; corôa sueca, 4$900; lira 1$030 e peso-argentino, 4$960.

O BANCO DO BRASIL AFFIXOU AS SEGUINTES TAXAS PARA COMPRA

A 90 d/v: — Dollar 19$780.
A' vista: — Dollar 19$830.
Cabo: — Dollar 19$850.

OURO FINO

O Banco do Brasil comprava a gramma de ouro fino a 23$100.

CAMBIO NO EXTERIOR

Abertura de Londres, sobre Nova York, 4.02 a 4.04 e fechamento 4.02 a 4.04.

Abertura de Nova York, sobre Londres, 3.75.

TITULOS

O mercado de titulos funccionou hontem calmo e bem collocado, com negocios apreciaveis, como se vê em seguida:

VENDAS VERIFICADAS HONTEM

Apolices geraes:

39 Div. Emiss., Nom. .. 1:000$ 5% 802$; 4 idem .. 803$; 45 idem, Port. 808$; 70 Reajustamento, caut .... 820$; 12 idem, Tit. 826$; 25 idem 827$; 22 idem, 500$000 406$; 30 Obg. Th. 1930 7% 1:036$000.

Municipaes:

51 Emp. 1904 £ 20, Port. 500$; 10 idem 1917 200$000 Port. 6% 163$; 75 idem 1920 163$; 37 idem 1931 5% 186$; 9 Porto Alegre 30$; 6 idem 31$; 78 Bello Horizonte 7% 787$000.

Estaduaes:

255 Estado de Minas 200$ 1.ª serie 5% 142$; 4 idem 142$500; 8 idem 2.ª serie 9% 177$; 20 idem 176$500; 22 idem 175$500; 18 idem 3.ª serie 7% 159$; 2 idem 159$5; 4 Estado de São Paulo 5% 197$500; 6 idem 197$; 150 idem, Unifor. 8% 1:022$; 15 idem 1:021$; 102 idem .... 1:020$; 6 Estado de Pernambuco 82$; 7 idem .... 83$000.

Acções:

427 Banco Portuguez do Brasil, Port. 178$; 350 Comp. São Jeronymo 162$; 200 idem 161$; 200 idem 160$5; 1.100 idem 160$; 20 idem Belgo Mineira, Port. .... 420$000.

CAFE'

TYPO 7 — 13$000

O mercado de café disponivel funccionou hontem, firme e com as cotações em alta.

O typo 7 foi cotado ao preço de 13$000 por 10 kilos na taboa e foram vendidas durante os trabalhos 3.524 saccas contra 7.996 ditas anteriores.

Fechou firme.

COTAÇÕES POR 10 KILOS

Typo 3, 15$000; typo 4, 14$500; typo 5, 14$000; typo 6, 13$500; typo 7, 13$000; typo 8, 12$500.

Pauta semanal:

Café commum ..... 1$400
Café fino .. .. 2$100

MOVIMENTO ESTATISTICO

Entradas, 18.688. Embarques, 1.375. Consumo local, 500. Stock, 546.074. Café para propaganda, 2.635 saccas.

Café revertido ao stock desde o 1.º de julho, 50.906 saccas.

ASSUCAR

Esse mercado funccionou hontem firme com os preços irregulares e negociações mais animadas.

MOVIMENTO ESTATISTICO

Entradas, 2.861. Saidas, .. 17.230. Stock, 11.764 saccas.

COTAÇÕES POR 10 KILOS

Branco crystal, nominal. Demerara, 50$ a 51$. Mascavos, 37$ a 39$000.

No mercado de assucar foi verificado durante a primeira quinzena do corrente mez, o seguinte movimento estatistico:

Entraram 80.580 saccos, sendo 75.358 de Campos; 4.100 de Pernambuco; 600 de Sergipe; 340 de Maceió; 182 de Minas e sairam .. 99.150 ditos.

ALGODÃO

Regulou hontem esse mercado estavel, com as cotações inalteradas e os negocios mais desenvolvidos.

MOVIMENTO ESTATISTICO

Entradas, nada. Saidas, .. 863. Stock, 5.257 fardos

COTAÇÕES POR 10 KILOS

Sertão: typo 3, 41$000 a 41$500; typo 4, nominal. Sertões: typo 3, 40$000 a 40$500; typo 5, 37$ a 37$500. Ceará e Mattas, nominal. Paulistas: typo 3, 40$000 a 40$500; typo 5, 37$500 a .... 38$000.

No correr da primeira quinzena do mez de setembro, constatou-se no mercado de algodão, o seguinte movimento estatistico:

nEtraram 3.618 fardos, sendo 2.329 da Parahyba; 1.108 de Natal; 134 do Ceará; 47 de Santos e sairam 3.295 ditos.

Centro Commercial de Cereaes

ARROZ — 60 kilos — Agulha amarellão: 95$ e 97$000; idem, especial (brilhado) 93$ e 95$; idem de 1.ª (brilhado) 71$ e 73$; idem especial 83$ e 85$; idem de 1.ª 75$ e 77$; idem de 2.ª 63$ e 65$; idem de 3.ª 49$ e 51; Japonez especial 51$ e 53$; idem de 1.ª 49$ e 51$; idem de 2.ª 45$ e 47$; idem de 3.ª 39$ e 41$000.

ALFAFA — Nacional ou estrangeira — kilo — $500 e $520.

AMENDOIM — Em casca — 25 kilos — 18$ e 19$000.

ALHOS — Nacionaes — cento — 1$500 e 6$000.

ALPISTE — Nacional — kilo 1$200 e 1$300.

BANHA — De Porto Alegre — Caixa 210$ e 235$; idem de Laguna 214$ e 215; idem de Itajamy 220$ e .... 230$000.

BATATAS — Do Interior — kilo $500 e $900; idem do Sul $400 e $700.

CEBOLAS — Nacionaes — Caixa 65$ e 67$000.

FARINHA — De mandioca especial — 50 kilos 28$ e 29$; idem fina 25$ e 26$000 idem extra-fina 22$ e 23$.

FEIJÃO — Preto especial novo — 60 kilos 78$ e 80$; idem bom 68$ e 670$; idem branco 52$ e 68$; idem mulatinho novo 60$ e 62$ e fradinho 58$ e 60$000.

LENTILHAS — 60 kilos 66$ e 68$000.

LOMBO — De porco salgado (Minas) — kilo 3$200 e 3$300; idem (do Sul) 2$900 e 3$000.

HERVA — Mate barricas — 10 kilos 8$000 e 9$000.

MANTEIGA — Do Interior — kilo 10$000 e 10$500.

MILHO — Cattete vermelho — 60 kilos 24$ e 25$; idem amarello 21$ e 22$; idem mesclado 19$ e 20$000.

POLVILHO — Do Norte — kilo $750 e $800; idem do Sul $750 e $800:

TAPIOCA — kilo $900 e 1$000.

TOUCINHO — Mineiro — kilo 3$000 e 3$200; idem Paulista 2$900 e 3$000; idem de Fumeiro 3$600 e 3$700.

XARQUE — Mantas puras nacionaes — kilo 3$200 e 3$300. Patos e mantas — Mineiro — kilo 2$900 e 3$000; idem (do Sul) 2$900 e 3$000.

FUBA' MIMOSO — 20 kilos 29$ e 30$; idem extra-fino — 50 kilos 26$ e 27$000.

Movimento de Vapores

ESPERADOS

Cabedello e esc. "Itagiba" 17
Penedo e esc. "Itapura" 17
Hamburgo e esc., "Poconé" 18
Natal e esc., "Inconfidente" 18
Santos "Guaraporé" 19
Recife e esc., "Caxias" .. 19
Laguna e esc., "Murtinho" 19
P. Alegre e esc., "Bandeirante" 20
Itajahy e esc., "Tutoya" 20
B. Ares e esc. "Uruguay" 20
P. do Sul, "Carl Hoepecke" 20

A SAIR

Penedo e esc., "Itapura" 17
Cabedello e esc., "Itagiba" 17
Antonina e esc., "Aragano" 1q
Penedo e esc., "Laguna" 17
Cabedello e esc., "Carioca" 17
Rosario e esc., "Ataga-
Rosairo e esc., "Atalaia" 17
Rotterdam e es. "Raul Soares" 18
Laguna e esc., "S. Antonio" 18
Recife e esc., "A Benevolo" 18
Santos e esc., "Rodrigues Alves" 18
P. Alegre e esc., "City" 18
Barra de Itapemirim, "Aaim" 18

Serviço aéreo

ESPERADOS

P. Alegre, Panair 17
Estados Unidos, P. A. Airways 17
Bolivia e M. Grosso, Condor 18
B. Horizonte, Panair .. 18
Recife Panair 18
B. Aires, P4 Am. Airways" 18

A SAIR

Recife, Panair 17
B. Aires Condor 17
M. Grosso e Bolivia, Condor 17
P. Velho e Rio Branco, Condor 17
B. Aires, P. Am. Airways 18
B. Horizonte, Panair . 18

A Mutuante S.A

Leilão de Penhores em 21 de Setembro, ás 13 horas

179, R. 7 SETEMBRO, 179

As cautelas poderão ser resgatadas até a vespera e o catalogo será publicado no "Jornal do Commercio" no dia do leilão.

NOTA — LEILÃO extraordinario em 30 de Setembro

DR. DORMUND MARTINS

Molestias do coração aorta, pulmões, rins, apparelho digestivo, magreza e obesidade

DR. DORMUND Martins Filho

Molestias das senhoras, disturbios sexuaes, vias urinarias, ulceras e varices

Diariamente das 14 ás 19
Consultorio: SENADOR DANTAS, 118 apto. 614
Consultas — 20$000

LIVRARIA ALVES

Livros collegiaes e academicos.

3.ª SEMANA DE GUERRA A' TRISTESA NO GYMNASTICO

(Theatro á esplanada do Castello, quasi á Avenida)

d'O MALUCO N. 4

Hoje: Vesperal ás 15 horas. A' noite, ás 20,45 hs.

Amanhã: 20,45. O MALUCO N.º 4 de Armando Gonzaga

RAIOS X

EXAMES RADIOLOGICOS EM RESIDENCIA

Drs. Victor Côrtes — E — Carlos Campos

Diariamente de 9 ás 14 e 16 ás 18 horas

R. Araujo Porto Alegre, 70-9.º and. — Esquina de Mexico

Tel.: 22-5330

DR. OLNEY PASSOS

CIRURGIA PARTOS

Diagnostico precoce da gravidez e dos tumores genitaes. Operações de senhoras, preservando a integridade funccional dos orgãos genitaes. Cons.: Rua 13 de Maio, 37 - 5.º Diariamente, das 15 em deante — Phones Res. 28-5013; Cons. 22-6156.

DOENÇAS ANO-RECTAES E DOS INTESTINOS

Dr. Lauro Borges

Tratamento das hemorrhoidas sem operações e sem dôr

RODRIGO SILVA, 14 — 3.º — 22-1250

Não vos esqueçaes de que os cégos necessitam sempre do vosso auxilio. Encaminhando-o para A ALLIANÇA DOS CÉGOS á rua 24 de Maio n.º 47, Rio de Janeiro Telephone 48-5202

CONCESSÃO UNICA DO GOVERNO DA REPUBLICA

LOTERIA FEDERAL DO BRASIL

Contrato celebrado com o Governo da União em 24 de Dezembro de 1937, á vista da Lei N. 21.143, de 10 de Março de 1932.

PREMIO MAIOR:

176ª EXTRAÇÃO — **500:000$000** — **PLANO T**

Lista da extração de SABADO, 16 de SETEMBRO de 1939

3.826 PREMIOS

Nesta lista não figuram por extenso os numeros premiados pela terminação do ultimo algarismo

Os bilhetes são litografados em papel branco, tinta salmon, fundo café e numeração preta na frente, com a inscrição: Extração em 16 de Setembro de 1939, ás 14 horas

ATENÇÃO: Verifiquem a terminação simples de seus BILHETES

Todos os numeros terminados em 7 têm 80$000

0
8 — 80$
12 — 100$
13 — 80$
16 — 100$
28 — 80$
62 — 100$
67 — 100$
71 — 100$
106 — 80$
113 — 80$
128 — 80$
131 — 100$
156 — 100$
158 — 100$
206 — 80$
213 — 80$
228 — 80$
229 — 100$
242 — 100$
252 — 100$
306 — 80$
313 — 80$
328 — 80$
342 — 100$
361 — 500$
397 — 100$
406 — 80$
413 — 80$
428 — 80$
429 — 100$
603 — 100$
506 — 80$
513 — 80$
528 — 80$
530 — 200$
606 — 80$
613 — 80$
628 — 80$
667 — 100$
706 — 80$
713 — 80$
728 — 80$
742 — 100$
744 — 100$
777 — 100$
806 — 80$
813 — 80$
828 — 80$
896 — 100$
906 — 80$
913 — 80$
928 — 80$
973 — 100$

1
1006 — 80$
1013 — 80$
1028 — 80$
1106 — 80$
1113 — 80$
1114 — 100$
1128 — 80$
1180 — 100$
1206 — 80$
1213 — 80$
1228 — 80$
1231 — 100$
1238 — 100$
1305 — 100$
1306 — 80$
1313 — 80$
1328 — 80$
1373 — 100$
1394 — 100$
1405 — 100$
1406 — 80$
1413 — 80$
1428 — 80$
1457 — 100$
1506 — 80$
1512 — 100$
1513 — 80$
1516 — 100$
1523 — 100$
1525 — 100$
1528 — 80$
1529 — 100$
1558 — 100$
1602 — 100$
1606 — 80$
1613 — 80$
1624 — 100$
1628 — 80$
1631 — 100$
1634 — 100$
1659 — 100$
1691 — 100$
1695 — 100$
1706 — 80$
1713 — 80$
1728 — 80$
1741 — 100$
1768 — 100$
1802 — 100$
1806 — 80$
1813 — 80$
1828 — 80$
1861 — 100$
1891 — 100$
1906 — 80$
1913 — 80$
1928 — 80$
1933 — 100$

2
2006 — 80$
2009 — 100$
2013 — 100$
2013 — 80$
2028 — 80$

2034 — 1:000$000

2106 — 80$
2113 — 80$
2116 — 500$
2128 — 80$

2181 — 1:000$000

2206 — 80$
2213 — 80$
2228 — 80$
2306 — 80$
2313 — 80$
2328 — 80$
2371 — 100$
2397 — 100$
2402 — 100$
2406 — 80$
2413 — 80$
2421 — 200$
2428 — 80$
2483 — 100$
2506 — 80$
2513 — 80$
2528 — 80$
2549 — 100$
2576 — 100$
2606 — 80$
2613 — 80$
2628 — 80$
2659 — 100$
2665 — 100$
2704 — 100$
2706 — 80$
2713 — 80$
2717 — 200$
2728 — 80$
2751 — 100$
2753 — 200$
2793 — 200$
2806 — 80$
2813 — 80$
2825 — 100$
2828 — 80$
2834 — 100$
2889 — 100$
2906 — 80$
2913 — 80$
2920 — 100$
2928 — 80$

3
3006 — 80$
3013 — 80$
3028 — 80$
3073 — 100$
3106 — 80$
3113 — 80$
3128 — 80$
3159 — 100$
3163 — 100$
3169 — 100$
3206 — 80$
3213 — 80$
3228 — 80$
3253 — 100$
3270 — 100$
3290 — 100$
3306 — 80$
3313 — 80$
3318 — 100$
3328 — 80$
3361 — 100$
3387 — 100$
3406 — 80$
3413 — 80$
3419 — 100$
3428 — 80$
3449 — 100$
3482 — 100$
3506 — 80$
3513 — 80$
3524 — 100$
3528 — 80$
3556 — 100$
3559 — 100$
3590 — 100$
3606 — 80$
3613 — 80$
3628 — 80$
3668 — 100$
3698 — 100$
3706 — 80$
3713 — 80$
3728 — 80$
3737 — 100$
3767 — 100$
3776 — 100$
3791 — 100$
3806 — 80$
3810 — 100$
3813 — 80$
3821 — 500$
3828 — 80$
3839 — 100$
3856 — 100$
3868 — 200$
3906 — 80$
3913 — 80$
3928 — 80$
3977 — 100$
3992 — 100$

4
4006 — 80$
4011 — 100$
4013 — 80$
4028 — 80$
4097 — 100$
4106 — 80$
4113 — 80$
4128 — 80$
4139 — 100$
4144 — 100$
4206 — 80$
4213 — 80$
4228 — 80$
4278 — 100$
4306 — 80$
4313 — 80$
4320 — 100$
4328 — 80$
4406 — 80$
4413 — 80$
4428 — 100$
4428 — 80$
4461 — 100$
4489 — 100$
4499 — 200$
4506 — 80$
4513 — 80$
4526 — 100$
4528 — 80$
4530 — 100$
4554 — 100$
4568 — 100$
4569 — 100$
4601 — 100$
4606 — 80$
4613 — 80$
4628 — 80$
4639 — 100$
4706 — 80$
4713 — 80$
4728 — 80$
4773 — 100$
4795 — 100$
4806 — 80$
4813 — 100$
4813 — 80$
4828 — 80$
4834 — 100$
4844 — 100$
4856 — 100$
4886 — 200$
4906 — 80$
4913 — 80$
4926 — 100$
4928 — 80$
4933 — 100$
4951 — 100$

5
5006 — 80$
5013 — 80$
5028 — 80$
5070 — 100$
5106 — 80$
5113 — 80$
5114 — 100$
5126 — 100$
5128 — 80$
5159 — 100$
5206 — 80$
5209 — 100$
5213 — 80$
5228 — 80$
5232 — 100$
5245 — 100$
5286 — 100$
5306 — 80$
5313 — 80$
5319 — 100$
5328 — 80$
5352 — 100$
5406 — 80$
5413 — 80$
5428 — 80$
5506 — 80$
5513 — 80$
5528 — 80$
5553 — 100$
5577 — 100$
5588 — 100$
5606 — 80$
5611 — 500$
5613 — 80$
5628 — 80$
5632 — 100$
5634 — 100$
5676 — 100$
5695 — 100$
5706 — 80$
5713 — 80$
5718 — 200$
5728 — 80$
5754 — 100$
5779 — 100$
5806 — 80$
5811 — 100$
5813 — 80$
5828 — 80$
5847 — 100$
5865 — 100$
5906 — 80$
5913 — 80$
5928 — 80$
5935 — 100$

6
6006 — 100$
6006 — 80$
6013 — 80$
6028 — 80$
6066 — 100$
6068 — 100$
6088 — 100$
6093 — 100$
6106 — 80$
6113 — 80$
6128 — 80$
6171 — 100$
6199 — 100$
6206 — 80$
6209 — 100$
6213 — 80$
6228 — 80$
6243 — 100$
6271 — 100$
6284 — 100$
6306 — 80$
6313 — 80$
6328 — 80$
6360 — 100$
6386 — 100$
6406 — 80$
6413 — 80$
6428 — 80$
6429 — 200$
6443 — 100$
6480 — 100$
6506 — 80$
6513 — 80$
6528 — 80$
6537 — 100$
6557 — 100$
6606 — 80$
6613 — 80$
6628 — 80$
6632 — 100$
6634 — 200$
6654 — 200$
6706 — 80$
6709 — 100$
6712 — 100$
6713 — 80$
6727 — 100$
6728 — 80$
6730 — 100$
6742 — 100$
6785 — 100$
6806 — 80$
6809 — 100$
6813 — 80$
6828 — 80$
6841 — 100$
6906 — 80$
6913 — 80$
6919 — 100$
6928 — 80$
6951 — 200$
6952 — 100$
6974 — 100$
6976 — 100$

7
7006 — 80$
7013 — 80$
7028 — 80$
7029 — 100$
7101 — 100$
7105 — 100$
7106 — 80$
7113 — 80$
7128 — 80$
7142 — 200$
7157 — 100$
7161 — 100$
7172 — 100$
7204 — 100$
7206 — 80$
7213 — 80$
7225 — 100$
7228 — 80$
7279 — 100$
7306 — 80$
7313 — 80$
7328 — 80$
7352 — 100$
7365 — 100$
7406 — 80$
7413 — 80$
7428 — 80$
7432 — 100$
7502 — 200$
7506 — 80$
7513 — 80$
7528 — 500$
7528 — 80$
7530 — 100$
7606 — 80$
7611 — 100$
7613 — 80$
7619 — 100$
7628 — 80$
7629 — 100$
7640 — 200$
7647 — 100$
7667 — 100$
7706 — 80$
7713 — 80$
7728 — 100$
7728 — 80$
7736 — 200$
7748 — 200$
7760 — 100$
7778 — 100$
7806 — 80$
7808 — 100$
7813 — 80$
7828 — 80$
7848 — 100$
7875 — 100$
7883 — 100$
7906 — 80$
7913 — 80$
7928 — 80$
7934 — 100$
7991 — 200$
7996 — 100$

8
8006 — 80$
8013 — 80$
8028 — 80$
8106 — 80$
8113 — 80$
8128 — 80$
8140 — 100$
8159 — 100$
8170 — 100$
8180 — 100$
8206 — 80$
8213 — 80$
8228 — 80$
8306 — 80$
8313 — 80$
8328 — 80$
8345 — 100$
8356 — 100$
8406 — 80$
8413 — 80$
8428 — 80$
8444 — 200$
8486 — 100$
8506 — 80$
8513 — 80$
8528 — 80$
8560 — 100$
8581 — 100$
8596 — 100$
8606 — 80$
8613 — 80$
8628 — 80$
8642 — 100$
8665 — 100$
8669 — 100$
8682 — 100$
8687 — 100$
8689 — 100$
8706 — 80$
8713 — 80$
8728 — 80$
8744 — 100$
8758 — 100$
8767 — 100$
8789 — 100$
8806 — 80$
8813 — 80$
8828 — 80$
8845 — 100$
8877 — 100$
8898 — 100$
8899 — 100$
8906 — 100$
8906 — 80$
8913 — 80$
8928 — 80$

9
9006 — 80$
9010 — 100$
9013 — 80$
9028 — 80$
9039 — 100$
9052 — 100$
9060 — 100$
9069 — 200$
9084 — 100$
9089 — 100$
9090 — 100$
9097 — 200$
9102 — 100$
9106 — 80$
9113 — 80$
9117 — 100$
9128 — 80$
9206 — 80$
9207 — 100$
9212 — 100$
9213 — 80$
9228 — 80$
9253 — 100$
9306 — 80$
9313 — 80$
9328 — 80$
9337 — 200$
9354 — 100$
9376 — 100$
9379 — 100$
9406 — 80$
9413 — 80$
9428 — 80$
9506 — 80$
9513 — 80$
9521 — 100$
9522 — 100$
9528 — 80$
9584 — 100$
9604 — 100$
9606 — 80$
9613 — 80$
9628 — 80$
9651 — 100$
9665 — 100$
9706 — 80$
9713 — 80$
9717 — 100$
9728 — 80$
9751 — 100$
9770 — 100$
9774 — 100$
9806 — 80$
9813 — 80$
9822 — 100$
9828 — 80$
9829 — 100$
9887 — 100$
9906 — 80$
9913 — 80$
9928 — 80$
9937 — 200$
9947 — 100$

10
10006 — 80$
10013 — 80$
10028 — 80$
10042 — 100$
10060 — 100$
10061 — 100$
10106 — 80$
10113 — 80$

10128 — 30:000$ — Rio

10128 — 80$
10152 — 100$
10206 — 80$
10213 — 80$
10228 — 80$
10254 — 100$
10288 — 100$
10289 — 100$
10306 — 80$
10311 — 100$
10313 — 80$
10328 — 80$
10345 — 100$
10357 — 100$
10393 — 100$
10406 — 80$
10413 — 80$
10428 — 80$
10501 — 100$
10502 — 100$
10506 — 80$
10513 — 80$
10516 — 100$
10528 — 80$
105[illegible] — 100$
10599 — 100$
10606 — 80$
10613 — 80$
10627 — 100$
10628 — 80$
10658 — 100$
10660 — 100$
10706 — 80$
10713 — 80$
10728 — 80$
10767 — 100$
10768 — 100$
10779 — 100$
10806 — 80$
10813 — 80$
10828 — 80$
10877 — 100$
10894 — 100$
10905 — 100$
10906 — 80$
10913 — 80$
10923 — 100$
10928 — 80$

11
11006 — 80$
11013 — 80$
11028 — 80$
11072 — 100$
11088 — 100$
11106 — 80$
11113 — 80$
11128 — 80$
11170 — 100$
11189 — 100$
11206 — 80$
11213 — 80$
11218 — 100$
11228 — 80$
11253 — 100$
11298 — 100$
11306 — 80$
11313 — 80$
11328 — 80$
11331 — 100$
11406 — 80$
11407 — 100$
11413 — 80$
11424 — 200$
11428 — 80$
11465 — 100$
11474 — 200$
11506 — 80$
11508 — 100$
11513 — 80$
11528 — 80$
11531 — 100$
11552 — 100$
11606 — 80$
11613 — 80$
11628 — 80$
11638 — 100$
11671 — 100$
11706 — 80$
11713 — 80$
11721 — 100$
11726 — 100$
11728 — 80$
11758 — 100$
11793 — 100$
11806 — 80$
11813 — 80$
11828 — 80$
11835 — 100$
11867 — 500$
11906 — 80$
11913 — 80$
11917 — 200$
11928 — 80$
11952 — 100$
11980 — 100$

12
12006 — 80$
12013 — 80$
12015 — 100$
12022 — 100$
12028 — 80$
12066 — 200$
12081 — 100$
12105 — 100$
12106 — 80$
12110 — 100$
12113 — 80$
12125 — 100$
12128 — 80$
12140 — 100$
12151 — 100$
12163 — 100$
12206 — 80$
12213 — 80$
12228 — 80$
12245 — 100$
12268 — 500$
12271 — 100$
12298 — 100$
12306 — 80$
12313 — 80$
12316 — 100$
12319 — 100$
12328 — 80$
12406 — 80$
12413 — 80$
12428 — 80$

12465 — 1:000$000

12481 — 100$
12506 — 80$
12512 — 100$
12513 — 80$
12526 — 100$
12528 — 80$
12548 — 100$
12606 — 80$
12613 — 80$
12628 — 80$
12659 — 100$
12706 — 80$
12713 — 80$
12728 — 80$
12806 — 80$
12897 — 100$
12811 — 100$
12813 — 80$
12828 — 80$
12830 — 100$
12848 — 100$
12900 — 100$
12906 — 80$
12913 — 80$
12924 — 100$
12928 — 80$
12969 — 100$
12983 — 100$

13
13006 — 80$
13013 — 80$
13028 — 80$
13039 — 100$
13106 — 80$
13113 — 80$
13125 — 100$
13128 — 80$
13206 — 80$
13213 — 80$
13228 — 80$
13253 — 100$
13264 — 100$
13291 — 100$
13302 — 100$
13306 — 80$
13313 — 80$
13328 — 80$

13338 — 2:000$ — Rio

13376 — 100$
13406 — 80$
13413 — 80$
13428 — 80$
13430 — 100$
13441 — 100$
13450 — 100$
13454 — 100$
13471 — 100$
13506 — 80$
13513 — 80$
13519 — 100$
13522 — 100$
13528 — 80$
13558 — 100$
13585 — 100$
13606 — 80$
13613 — 80$
13626 — 100$
13628 — 80$
13706 — 80$
13713 — 80$
13717 — 100$
13728 — 80$
13740 — 100$
13761 — 100$
13806 — 80$
13813 — 80$
13828 — 80$
13829 — 100$
13874 — 100$
13880 — 100$
13906 — 80$
13913 — 80$
13921 — 100$
13924 — 100$
13925 — 100$
13928 — 80$

14
14006 — 80$
14009 — 100$
14013 — 80$
14028 — 80$
14085 — 100$
14098 — 100$
14104 — 100$
14106 — 80$
14108 — 100$
14113 — 80$
14116 — 100$
14126 — 80$
14158 — 100$
14171 — 100$
14175 — 100$
14198 — 100$
14206 — 80$
14213 — 80$
14228 — 80$
14242 — 100$
14253 — 100$
14254 — 100$
14283 — 200$
14306 — 80$
14313 — 80$
14319 — 200$
14325 — 100$
14328 — 80$
14370 — 100$
14404 — 100$
14406 — 80$
14410 — 100$
14413 — 80$
14423 — 200$
14428 — 80$
14430 — 100$
14485 — 100$
14497 — 100$
14505 — 100$
14506 — 80$
14513 — 80$
14515 — 100$
14528 — 80$
14532 — 100$
14606 — 80$
14613 — 80$
14628 — 80$
14686 — 100$
14697 — 100$
14706 — 80$
14713 — 80$
14721 — 100$
14728 — 80$
14806 — 80$
14813 — 80$
14819 — 100$
14825 — 100$
14828 — 80$
14906 — 80$
14913 — 80$
14914 — 100$
14928 — 80$

15
15006 — 80$
15011 — 100$
15013 — 80$
15020 — 100$
15028 — 80$
15039 — 100$
15052 — 100$
15076 — 100$
15106 — 80$
15109 — 200$
15113 — 80$
15128 — 80$
15165 — 100$
15183 — 100$
15198 — 100$
15206 — 80$
15213 — 80$
15223 — 100$
15228 — 80$
15306 — 80$
15313 — 80$
15328 — 80$
15383 — 100$
15396 — 100$
15406 — 100$
15406 — 80$
15413 — 80$
15428 — 80$
15436 — 500$
15447 — 100$
15506 — 80$
15513 — 80$
15528 — 80$
15579 — 100$
15606 — 80$
15613 — 80$
15621 — 100$
15628 — 80$
15649 — 100$
15654 — 100$
15706 — 80$
15713 — 80$
15716 — 100$
15728 — 80$
15771 — 100$
15797 — 100$
15806 — 80$
15813 — 80$
15828 — 80$
15906 — 80$
15913 — 80$
15928 — 80$
15943 — 100$

16
16006 — 80$
16013 — 80$
16028 — 80$
16058 — 100$
16102 — 100$
16106 — 80$
16113 — 80$
16128 — 80$
16140 — 100$
16160 — 100$
16206 — 80$
16211 — 100$
16213 — 80$
16223 — 100$
16224 — 100$
16228 — 80$
16251 — 100$
16291 — 500$
16306 — 80$
16313 — 80$
16328 — 80$
16331 — 100$
16340 — 100$
16345 — 100$
16355 — 100$
16360 — 200$
16406 — 80$
16413 — 80$
16428 — 80$
16429 — 100$
16454 — 100$
16502 — 100$
16506 — 80$
16513 — 80$
16528 — 80$
16604 — 100$
16606 — 80$
16613 — 80$
16628 — 80$
16650 — 100$
16681 — 100$
16706 — 80$
16713 — 80$
16728 — 80$
16735 — 100$
16770 — 100$
16806 — 80$
16813 — 80$
16827 — 200$
16828 — 80$
16839 — 100$
16848 — 100$
16861 — 200$
16883 — 100$
16906 — 80$
16913 — 80$
16928 — 80$
16929 — 100$
16936 — 100$
16944 — 100$
16951 — 100$
16984 — 100$

17
17006 — 80$
17013 — 80$
17028 — 80$
17092 — 100$
17106 — 80$
17113 — 80$
17114 — 100$
17128 — 80$
17138 — 100$
17186 — 100$
17197 — 100$
17206 — 80$
17213 — 80$
17221 — 200$
17228 — 80$
17298 — 100$
17306 — 80$
17313 — 80$
17328 — 80$
17392 — 100$
17397 — 100$
17406 — 80$
17413 — 80$
17428 — 80$
17435 — 100$
17499 — 100$
17506 — 80$
17513 — 80$
17528 — 80$
17532 — 500$
17542 — 100$
17558 — 100$
17594 — 100$
17606 — 80$
17613 — 80$
17628 — 80$
17670 — 100$
17686 — 100$
17706 — 80$
17713 — 80$
17715 — 100$
17718 — 200$
17728 — 80$
17735 — 100$
17769 — 100$
17793 — 100$
17798 — 100$
17804 — 100$
17806 — 80$
17813 — 80$
17828 — 80$
17849 — 100$
17865 — 100$
17883 — 100$
17886 — 100$
17906 — 80$
17913 — 80$
17928 — 80$
17976 — 100$
17983 — 100$

18
18006 — 80$
18013 — 80$
18025 — 100$
18028 — 80$
18050 — 100$
18057 — 100$
18090 — 100$
18106 — 80$
18113 — 80$
18128 — 80$
18135 — 100$
18162 — 500$
18191 — 500$
18206 — 80$
18211 — 100$
18213 — 80$
18219 — 100$
18228 — 80$
18266 — 100$
18306 — 80$
18313 — 80$
18316 — 100$
18328 — 100$
18328 — 80$
18334 — 100$
18337 — 100$
18406 — 80$
18413 — 80$
18426 — 100$
18428 — 80$
18434 — 100$
18461 — 100$
18482 — 100$
18492 — 200$
18506 — 80$
18509 — 100$
18512 — 100$
18513 — 80$
18528 — 80$
18538 — 100$
18558 — 100$
18593 — 100$
18606 — 80$
18613 — 80$
18628 — 80$

18636 Ap. 12:500$

18637 — 500:000$ — Fortalêza

18638 Ap. 12:500$

18655 — 100$
18691 — 100$
18706 — 80$
18711 — 100$
18713 — 80$
18721 — 100$
18728 — 80$
18803 — 100$
18806 — 80$
18813 — 80$
18828 — 80$
18837 — 200$

18893 — 1:000$000

18906 — 80$
18913 — 80$
18928 — 80$
18951 — 100$
18963 — 100$
18965 — 100$
18989 — 100$
18992 — 100$

19
19006 — 80$
19007 — 100$
19013 — 80$
19022 — 100$
19028 — 80$
19040 — 100$
19052 — 200$
19081 — 100$
19097 — 100$
19106 — 80$
19113 — 80$
19128 — 80$
19206 — 80$
19210 — 100$

19211 — 1:000$000

19213 — 80$
19228 — 80$
19249 — 100$
19254 — 100$
19259 — 100$
19264 — 100$
19273 — 100$
19277 — 100$
19279 — 100$
19306 — 80$
19313 — 80$
19314 — 100$
19328 — 80$
19360 — 100$
19379 — 100$
19406 — 80$
19413 — 80$
19428 — 80$
19454 — 100$
19466 — 500$
19472 — 100$
19481 — 100$
19490 — 100$
19506 — 80$
19512 — 100$
19513 — 80$
19528 — 500$
19528 — 80$
19559 — 100$
19587 — 100$
19606 — 80$
19613 — 80$
19628 — 80$
19661 — 200$
19706 — 80$
19713 — 80$
19728 — 80$
19749 — 100$
19776 — 100$
19806 — 80$
19813 — 80$
19828 — 100$
19828 — 80$
19835 — 100$
19860 — 100$
19883 — 100$
19906 — 80$
19912 — 80$
19921 — 100$
19928 — 80$
19964 — 100$

20
20006 — 80$
20007 — 100$
20013 — 80$
20015 — 100$
20024 — 100$
20028 — 80$
20106 — 80$
20113 — 80$
20128 — 80$
20155 — 100$
20162 — 100$
20182 — 100$
20195 — 100$
20206 — 80$
20210 — 100$
20212 — 100$
20213 — 80$
20222 — 100$
20228 — 80$
20280 — 100$
20282 — 200$
20306 — 80$
20307 — 100$
20311 — 100$
20313 — 80$
20325 — 100$
20328 — 80$
20341 — 100$
20394 — 100$
20406 — 80$
20413 — 80$
20428 — 80$
20447 — 100$
20490 — 100$
20506 — 80$
20511 — 100$
20513 — 80$
20519 — 100$
20528 — 80$
20549 — 100$
20606 — 80$
20613 — 80$
20628 — 80$
20665 — 500$
20706 — 80$

20713 — 10:000$ — S. Paulo

20713 — 80$
20728 — 80$
20790 — 100$
20804 — 100$
20806 — 80$
20813 — 80$
20825 — 100$
20828 — 80$
20833 — 100$
20854 — 100$
20858 — 100$
20905 — 100$
20906 — 80$
20913 — 80$
20928 — 80$
20949 — 100$

21
21006 — 80$
21013 — 80$
21028 — 80$
21106 — 80$
21107 — 200$
21113 — 80$
21128 — 80$
21146 — 100$
21158 — 100$
21163 — 100$
21186 — 100$
21206 — 80$
21213 — 80$
21227 — 100$
21228 — 80$
21305 — 100$
21306 — 80$
21313 — 80$
21328 — 80$
21334 — 100$
21395 — 100$
21404 — 100$
21406 — 100$
21406 — 80$
21413 — 80$
21427 — 100$
21428 — 80$
21433 — 100$
21469 — 100$
21490 — 100$
21503 — 100$
21506 — 80$
21513 — 80$
21527 — 100$
21528 — 80$
21543 — 100$
21583 — 400$
21584 — 100$
21586 — 100$
21606 — 80$
21608 — 100$
21613 — 80$
21628 — 80$
21657 — 100$
21706 — 80$
21713 — 80$
21728 — 80$
21738 — 100$
21798 — 100$
21806 — 80$
21808 — 100$
21813 — 80$
21816 — 100$
21828 — 80$
21839 — 100$
21849 — 100$
21888 — 100$
21906 — 80$
21913 — 80$
21928 — 80$
21938 — 100$

22
22001 — 100$
22006 — 80$
22013 — 80$
22028 — 80$
22033 — 100$
22063 — 100$
22104 — 100$
22106 — 80$
22113 — 80$
22128 — 80$
22161 — 100$
22206 — 80$
22209 — 100$
22213 — 80$
22228 — 80$
22306 — 80$
22313 — 80$
22328 — 80$
22347 — 100$
22382 — 100$
22387 — 100$
22403 — 100$
22406 — 80$
22413 — 80$
22414 — 100$
22418 — 100$
22428 — 80$
22469 — 100$
22506 — 80$
22513 — 80$
22515 — 100$
22528 — 80$
22600 — 100$
22606 — 80$
22613 — 80$
22628 — 80$
22690 — 100$
22699 — 200$
22701 — 100$
22706 — 80$
22713 — 80$
22716 — 100$
22728 — 80$
22761 — 100$
22799 — 100$
22806 — 80$
22813 — 80$
22824 — 100$
22828 — 80$
22906 — 100$
22906 — 80$
22913 — 80$
22928 — 80$
22994 — 100$

23
23006 — 80$
23013 — 80$
23028 — 80$
23084 — 200$
23106 — 80$
23112 — 100$
23113 — 80$
23128 — 80$
23131 — 100$
23151 — 500$
23158 — 100$
23202 — 100$
23206 — 80$
23213 — 80$
23228 — 80$
23306 — 80$
23313 — 80$
23316 — 100$
23321 — 100$
23325 — 100$
23328 — 80$
23342 — 100$
23359 — 100$
23369 — 100$
23394 — 100$
23406 — 80$
23410 — 100$
23413 — 80$
23428 — 80$
23433 — 100$
23461 — 100$
23506 — 80$
23513 — 80$
23517 — 100$
23526 — 100$
23528 — 80$
23537 — 100$
23557 — 100$
23558 — 100$
23589 — 100$
23606 — 80$
23613 — 80$
23623 — 100$
23628 — 80$
23706 — 80$
23713 — 80$
23718 — 200$
23728 — 80$
23763 — 100$
23778 — 100$
23794 — 100$
23802 — 200$
23806 — 80$
23813 — 80$
23820 — 100$
23828 — 80$
23846 — 100$

23906 — 5:000$ — Campos

23906 — 80$
23913 — 80$
23918 — 100$
23919 — 200$
23928 — 80$
23985 — 100$

Premios Maiores

18637 — 500:000$ — Fortalêza

10128 — 30:000$000 — Rio

20713 — 10:000$000 — S. Paulo

23906 — 5:000$000 — Campos

13338 — 2:000$000 — Rio

Todos os numeros terminados em 7 têm 80$000

PLANO DA PRESENTE LISTA

PLANO T

PREMIOS

1	Premio de		[illegible]
2	" "	12:500$000 (aproximação) para os numeros anterior e posterior ao 1º premio	25:000$000
1	" "		30:000$000
1	" "		10:000$000
1	" "		5:000$000
1	" "		2:000$000
5	" "	1:000$000	5:000$000
10	" "	500$000	5:000$000
48	" "	200$000	9:600$000
630	" "	100$000	63:000$000
720	" "	80$000 para os bilhetes terminados com os dois ultimos algarismos do 2º ao 4º premio	57:600$000
2.400	" "	80$000 para os bilhetes terminados com o algarismo final do primeiro premio	192:000$000
3.826			907:200$000

O Escritorio á rua da Alfandega n. 28, estará aberto para pagamentos todos os dias uteis, das 9 ás 11 ½ e das 13 ½ ás 16 horas, exceto nos dias feriados.

A Administração pagará o valor que representem os bilhetes premiados, durante os primeiros 6 meses da respetiva extração, ao seu portador, e não atenderá reclamação alguma por perda ou subtração de bilhetes.

No caso do premio maior caber ao numero 1, serão considerados como aproximações o imediatamente superior e o ultimo dos milhares que jogarem; sendo sorteado o ultimo, serão aproximações o imediatamente inferior e o primeiro, isto é, o numero 1.

As extrações principiam ás 14 horas

Plano da proxima extração em 20 de Setembro de 1939

PLANO U

PREMIOS

1	Premio de		300:000$000
2	" "	7:500$000 (aproximação) para os numeros anterior e posterior ao 1º premio	15:000$000
1	" "		30:000$000
1	" "		10:000$000
1	" "		5:000$000
1	" "		3:000$000
8	" "	2:000$000	16:000$000
8	" "	1:000$000	8:000$000
20	" "	500$000	10:000$000
30	" "	200$000	6:000$000
150	" "	100$000	15:000$000
600	" "	50$000	30:000$000
1.280	" "	50$000 para os bilhetes terminados com os dois ultimos algarismos do 2º ao 5º premio	64:000$000
3.200	" "	50$000 para os bilhetes terminados com o algarismo final do primeiro premio	160:000$000
5.303			672:000$000

176ª Extração = Concessionario: Domingos Demarchi = O Fiscal do Governo: René Mostardeiro; O Ajudante do Fiscal do Governo: Waldemiro Santos; O Escrivão: Joaquim de Freitas Junior **= 176ª Extração**

DENTES *como das* ESTRELLAS *de* HOLLYWOOD

Não inveje os bellos dentes das estrellas do cinema. Poderá tambem ter dentes brilhantes e um sorriso fascinante. Use Kolynos, o dentifricio que milhares de dentistas recommendam porque limpa e protege os dentes de um modo inegualavel.

EMBELLEZE seu SORRISO com KOLYNOS

KOLYNOS CREME DENTAL
432

SOCIAES

ANNIVERSARIOS

Fazem annos hoje senhora viuva Buarque de Macedo; senhorinhas Marina Sampaio, Maria José Bulcão, Rosa de Almeida Lopes, Lucilia da Costa Moreira; srs. dr. Clarindo Adolpho de Oliveira Costa, dr. Gabriel Junqueira, dr. Victorio da Costa, commandante Eloy Jacomé, dr. Rodolpho Josetti, dr. Jesuino de Albuquerque, commandante Luiz Bittencourt, dr. Luiz Corrêa e Castro, capitão de fragata Joaquim Pinto de Oliveira Humberto Porto Carrero, Edherbal de Figueiredo, Alvaro da França Fernandes.

— Fazem annos amanhã: senhoras Hilda Schalders da Gama Machado, Juliano Moreira; senhorinhas Zilda Barros França, Laurita Homero Baptista, Lucilia de Azevedo, Maria da Gloria Pires Rabello Cely Carvalho de Araujo; senhores: Alvarenga Fonseca dr. Roberto Etchebarne, dr. José Maria Mac-Dowell da Costa, dr. Ataliba Corrêa Dutra, dr. Mario Vaz de Mello dr. Samuel Penna, Aarão Reis.

— **Sra. Eurico Gaspar Dutra** — A data de hoje assignala o natalicio da senhora Carmela Leite Dutra, esposa do general Eurico Gaspar Dutra, ministro da Guerra. A data é festiva para a nossa alta sociedade, de cujos circulos a senhora Eurico Gaspar Dutra vae receber, certamente, expressivas homenagens ás suas virtudes. Os filhos do casal, commemorando a data, mandam celebrar missa em acção de graças, ás 8 horas, na igreja do Sagrado Coração, á rua Conde de Bomfim.

— Transcorreu hontem o natalicio da bacharela Wilza de Castro Marques, filha do casal tenente Alberto de Castro Marques, a qual por este motivo recebeu innumeras manifestações de sympathia.

— Vê passar hoje mais um anniversario, a graciosa menina Maria Suely, dilecta filhinha do sr. Hildebrando Barros e Vasconcelos, director gerente da Fabrica de Filtro Senun, e de sua esposa d. Esther Navarre de Vasconcellos.

A anniversariante, pela sua intelligencia e meiguice, soube conquistar a sympathia de suas mutas amiguinhas, recuberá por certo, abraços de felicitações, em sua residencia, onde o casal Vasconcelos offerecerá uma mesa de doces ás pessoas de suas relações.

— **Ardilando** — Transcorre hoje a data natalicia do intelligente menino Ardilando, filho do nosso companheiro sr. Moysés da Fonseca Luiz, e de sua esposa d. Alzira Fonseca da Cruz.

— **Diogo Gonçalves dos Santos** — A data de hoje assignala o transcurso do anniversario natalicio do sr. Diogo Gonçalves dos Santos, commissario da Directoria de Segurança. Por esse motivo, o anniversariante que desfruta largo circulo de relações de amizade, pelas suas qualidades de coração e caracter, terá a opportunidade de receber de seus numerosos amigos e collegas, milhares de felicitações.

ALMOÇOS

A commissão promotora de homenagem ao capitão Baptista Teixeira, delegado especial de Segurança Publica e Social, adiou para o proximo dia 23, ás 13 horas, o banquete que lhe será offerecido no Club Militar.

DIPLOMATICAS

O embaxador do Chile e a senhora Fontecilla offerecem hoje, á tarde, na embaixada, uma recepção aos membros do governo, corpo diplomatico e sociedade.

— Na embaixada de Portugal realizou-se um almoço de homenagem á Commissão Brasileira de participação nas commemorações dos Centenarios Portuguezes, na pessoa de seu presidente, general Francisco José Pinto e de despedida ao seu secretario effectivo, dr. Augusto de Lima Junior, que parte hoje para Lisboa.

Tomaram parte no almoço os srs. ministros da Guerra e da Marinha, embaixador José Carlos de Macedo Soares, generaes Góes Monteiro e Francisco José Pinto, almirante Castro e Silva, ministro Caio de Mello Franco, drs. Antonio Austregesilo, Lourival Fontes, Herbert Moses, Oswaldo Orico e Augusto de Lima Junior e srs. J. José de Cerdi e Avelar Telles.

O embaixador de Portugal saudou os srs. ministros da Marinha e da Guerra e apresentou votos de despedida ao sr. Augusto de Lima Junior, declarando que, embora não restabelecido ainda de sua enfermidade, não quizera perder a occasião para prestar aquella homenagem, tanto ao illustre viajante, como á Commissão Brasileira dos Centenarios, que tem trabalhado com todo o afinco ao lado da Commissão Portugueza, convindo destacar desta, com toda justiça, o sr. Albino de Souza Cruz, a cujo tacto e dynamismo se ficará devendo uma grande parte do brilho e do significado das commemorações dos Centenarios.

CASAMENTOS

Realiza-se amanhã o enlace matrimonial do sr. Aldo Campos de Oliveira, thesoureiro-geral da Caixa Economica do E. do Rio, com a senhorinha Maria da Conceição de Sampaio Vianna, filha do tenente-coronel Oscar de Sampaio Vianna e de d. Gizelda Cavalcanti de Sampaio Vianna.

O acto religioso terá logar, ás 17 horas na igreja matriz do Ingá, em Nictheroy.

AOÇÃO DE GRAÇAS

Na igreja de Santa Therezinha (no Tunnel Novo), será rezada no dia 19 do corrente, ás 11 horas, missa em acção de graça pelas bodas de prata do sr. Arlindo Barroso, director da Companhia de Seguros Guanabara", e da senhora Laura Henriette Gomes Barroso. Mandam celebrar a ceimonia os filhos do casal.

Será rezada amanhã, 18, no altar-mor da matriz do Engenho Novo, ás 10 horas missa em acção de graças pelo restabelecimento da saude de d. Luiza Xavier Martins e por ter a mesma completado 90 annos de existencia. A' noite, em sua residencia, em regosijo desse acontecimento, será offerecida ás pessoas de sua amizad uma lauta mesa de doces.

FESTAS

No Country Club será esta festa uma vesperal de arte e recreação, cujo programma inclue theatro de Marionettes, especialmente para crianças; jogos recreativos e dansas. Das 14 ás 18 horas será servido chá. Das 19 ás 22,30 horas, dansas orchestra, desfile de modas lindos modelos vestidos e chapéos parisienses da casa de mme. Iracema. Os ingressos a 5$000 — para crianças, 10$000 para adultos, com direito ao chá. Haverá ainda premios no decorrer dos jogos recreativos. Esta realização, promovida por diversas socias e amigas da Associação Christã Feminina — visa amparar o orçamento desta associação educativa e philantropica.

LUTO

FALLECIMENTOS

Falleceu hontem ás 10 horas, o guarda do trafego nº 127, José Pessôa dos Santos, devendo sair o enterro hoje ás 10 horas, da Travessa Guerra nº 44. Estação de Quintino Bocayuva.

Musica

A DESPEDIDA DE TITO SCHIPA, TERÇA-FEIRA

Na proxima terça-feira, Tito Schipa se despede da platéa carioca numa verdade na apotheose á sua gloria de cantor sem igual. A voz mais doce e sentimental da nossa era far-se-á ouvir, de novo, no salão nobre da Escola Nacional de Musica, á tarde e tamanha tem sido a procura de ingressos que é de prever fiquem á porta da entrada os retardatarios, tanto mais que foram diminuidos os preços, collocados ao alcance de todas as bolsas.

"BARBEIRO DE SEVILHA" NA TERÇA-FEIRA

Em 15.ª recita e penultima de assignatura, será cantada, terça-feira, ás 21 horas, no Theatro Municipal, a opera immortal de Rossini, "Barbeiro de Sevilha". Nesse espectaculo, estrearão a querida cantora brasileira Maria Sá Earp e o grande baixo Giacomo Vaghi, assim como o brilhante tenor Marcel Klass. Completarão a distribuição o notavel barytono George Doubrovsky que fará o "Figaro", Jeanne Manceau, na "Bertha" e Stefano Pol, Francis Lenzi e Enrico Simoni. O illustre maestro Eugen Szenkar, com a sua autoridade de sempre, estará na regencia da representação.

PAGAMENTOS NA PREFEITURA

PARA AMANHA DIA 18 DE SETEMBRO DE 1939

Na 1.ª secção: das 11.15 ás 14.30 horas — 14º dia util

Livro n. 90 — Guichet n. 2;
Livro n. 91 — Guichet n. 3;
Livro n. 92 — Guichet n. 4;
Livro n. 93 — Guichet n. 5;
Livro n. 94 — Guichet n. 6;
Livro n. 95 — Guichet n. 7;
Livro n. 96 — Guichet n. 8.

Folha de janeiro a maio dos Instructores Technicos do Ensino Technico Secundario — Livro n. 72.

Folha de abril — junho e julho — Docentes: — Maria Guilhermina Braga e Maria da Gloria Faustino Garcez — Livro n. 91.

Folha de julho do pessoal technico (aulas supplementares) do Instituto de Educação — Livro n. 70.

Folha de julho do pessoal addido: — Alvaro Palmeira e José Dias da Cruz.

Processo n. 15.313 — Officio 241 do 5º procurador dos Feitos da Fazenda Municipal (Maria Virginia de Araujo).

Na 2.ª secção: das 11.15 ás 14.30 horas — 14º dia util

Livro n. 240 — Na secção de P. Ernesto: Livro n. 313 — Guichet n. 2; Livro n. 314 — Guichet n. 3; Livro n. 315 — Guichet n. 4; Livro n. 316 — Guichet n. 5; Livro n. 317 — Guichet n. 6; Livro n. 318 — Guichet n. 7; Livro n. 319 — Guichet n. 8; Livro n. 320 — Guichet n. 9.

Processos:

14.556 — Vespasiano Ferreira.

13.167 — Nair Sanromá de Sequeira.

STOZEMBACH & CO. SUCCESSORES DE LECLERC & CO.

AGENTES OFFICIAES DA PROPRIEDADE INDUSTRIAL
RUA URUGUYANA, N. 87 — 5º ANDAR
EDIFICIO ADRIATICA

Encarregam-se de contratar e promover o fornecimento do [illegible] para ser usado nos reservatorios de agua, afim de produzir factos ou correntes de agua de varrer com elevada pressão ao esgotal-os, privilegiado pela Patente de Modelo de Utilidade n. 19.736 da qual é cessionaria a COMPANHIA FORNECEDORA DE MATERIAES.

STOZEMBACH & CO. SUCCESSORES DE LECLERC & CO.

AGENTES OFFICIAES DA PROPRIEDADE INDUSTRIAL
RUA URUGUYANA, N. 87 — 5º ANDAR
EDIFICIO ADRIATICA

Encarregam-se de contratar e promover o emprego dos aperfeiçoamentos relativos á producção de luz por luminescencia de gazes e de vapores, privilegiados pela Patente de Invenção n. 19.554, da qual é concessionario GEORGES CLAUDE.

JEAN GABIN
MICHELE MORGAN
RECIFE de CORAL

Numa ilha perdida no Pacifico — os dois amantes encontraram afinal, a felicidade que buscavam ... (Improprio para menores até 14 annos)

DIA 28
PLAZA
AR CONDICIONADO

ASSUCAR PEROLA
Sacco azul cinta encarnada
É o melhor

CINE RIO
Rua Alcindo Guanabara
Ed. Regina

Amanhã

GEORGE BRENT e JEAN ARTHUR

— EM —

Mais do que Secretaria

O film que é uma satyra aos methodos de publicidade dos norte-americanos

TODOS OS DOMINGOS : Matinées infantis ás 10 horas — com farta distribuição de brinquedos

POLTRONAS . . . . . . 2$200
CREANÇAS . . . . 1$100

METRO
PASSEIO, 62 • TELS. 22-6490 / 6141
Dotado de apparelhamento de AR CONDICIONADO e luxuosas poltronas estofadas.

HOJE
MEIO DIA
14 • 16 • 18 • 20 E 22 HORAS

FRANCISKA GAAL
FRANCHOT TONE
em
Walter CONNOLLY Reginald GARDINER
TRES HORAS DE AMOR
(THE GIRL DOWNSTAIRS)

UM PROGRAMMA PARA TODOS !

NO PROGRAMMA:
O GORDO e O MAGRO
em
"SAHIU CINZA!"

POLTRONA 4$400
ESTUDANTES (SO ATE AS 5 HORAS) 2$200

Nenhum film estreado no "Metro" será exhibido em outros Cinemas do Rio antes de passados 60 dias de suas exhibições neste Cinema.

6.ª FEIRA!

Maravilhosa

JEANETTE envolta em melodias de Puccini, Tschaikowsky, Delibes, etc.!

Jeanette MacDONALD
em
SERENATA na BROADWAY
com
Lew AYRES
Ian HUNTER
Frank MORGAN

APPARTAMENTO

Realize o seu sonho de conforto e bem estar, num SOFA-CAMA DRAGO! a solução do pequeno espaço.
Prestações suaves
Sofá-Cama DRAGO
7 DE SETEMBRO, 162
42-2249

Accidente ou aggressão?

No Hospital de São João Baptista, falleceu hontem o funccionario da Directoria Regional dos Correios, em Nictheroy, sr. Eugenio Rocha que, ha dois dias, fôra victima de um accidente ou uma aggressão. A policia está empenhada em esclarecer o mysterioso facto, visto a victima ter sido soccorrida em estado de "shock" e apresentar fractura do craneo.

SE AINDA NÃO SABE, APRENDA!

Tango, Fox e Blue e todas as danças de salão.
COM PERFEIÇÃO E ELEGANCIA

pela prof. AMILEDA
RUA SETE DE SETEMBRO, 63.
2º andar, Salas 5 e 6.

Limpe sua pelle depurando o sangue

AS PLANTAS DEPURATIVAS AJUDAM A ELIMINAR AS IMPUREZAS DO SEU ROSTO

As espinhas, manchas, empingens, acnés, eczemas herpes, furunculos e outras molestias da pelle, são provenientes do sangue viciado. O sangue carregado de toxinas, ao expulsal-as pela pelle, provoca estas desagradaveis manifestações. Quem não quizer perder tempo, dinheiro e paciencia, deve atacar a causa e não usar medicamentos palliativos de uso externo. Está provado que o meio mais racional é o tratamento do sangue, depurando-o com um producto de acção rapida e positiva. O ELIXIR VELAMOL é o mais aconselhado neste caso, porque é fabricado com os succos concentrados de dez plantas depurativas e anti-syphiliticas de nossa rica flora medicinal. Quem quizer depurar-se, quem quizer modificar o aspecto de sua pelle, tornando-a limpa, sedosa e sadia como a de uma criança, não deve hesitar e sim tomar immediatamente o ELIXIR VELAMOL. Elle expulsa os venenos do sangue, devolvendo-lhe a necessaria pureza.

A bem de sua saude não aceitem imitações. Exijam o verdadeiro ELIXIR VELAMOL, caixa amarella e letras vermelhas.

THEATRO RECREIO
HOJE — A's 15 hs. Matinée Chic — HOJE

A' noite — A's 20 e 22 hs. "A EMBAIXADA DO RISO!" continua victoriosa na sua missão, fazendo rir e rir muito!!

Maria Mattos em "A SOPA JULIANA!!"

Todos os esplendidos artistas do conjuncto portuguez da notavel actriz MARIA MATTOS fortificam a "embaixada do Riso!"

Amanhã — A's 20 e 22 hs. — "A SOPA JULIANA"
Bilhetes a venda até quinta-feira, 21
Sexta-feira — "ESCOLA DE MULHERES"
Um original de Maria Mattos

SEXTA-FEIRA
THEATRO CARLOS GOMES

EMPRESA PASCHOAL SEGRETO — PHONE: 22-7381
Sensacional estréa da COMPANHIA TYPICA BRASILEIRA
(Creação e realização de J. Boscarino)
A SENSAÇÃO THEATRAL DE 1939!!!
Duas Sessões, ás 20 e ás 22 horas

A peça genuinamente brasileira de grande espectaculo em 2 actos e 28 quadros

Nós Temos Balangandans...

do festejado escriptor VICTOR COSTA, musica de Silva Araujo, Calixto, Boscarino e outros. Um conjuncto typicamente brasileiro com 20 moças, tocará violões, cavaquinhos, pandeiros, chapéos de palha, côcos, cuicas e tamborins, e dansará numeros caracteristicos de todos os recantos do Brasil!

PAULO DA PORTELLA
no quadro "Escola de Samba"
Um elenco artistico dos melhores em "sketches", cortinas e canções
UM ESPECTACULO NOVO PARA A PLATÉA CARIOCA!!!
POLTRONA 5$000
BILHETES A' VENDA DE AMANHA EM DEANTE NA BILHETERIA DO THEATRO

GLORIA AMANHÃ IMPERIO

TYRONE POWER · ALICE FAYE · AL JOLSON
EM
O MEU AMADO

Um romance de 20th. Century Fox, que abre as portas da Memoria com suaves e amorosas recordações

A METRO GOLDWYN MAYER apresenta
Luise RAINER
EM
ESCOLA DRAMATICA
PAULETTE GODDARD · ALLAN MARSHALL

TUDO QUE DESEJAVA ERA SER UMA GRANDE ACTRIZ: COMMOVER ALMAS, DESPERTAR IMAGINAÇÃO!
Ella conseguiu realizar esse sonho, mas a que preço...

Se Atacar a Polonia, a Russia se Envolverá Numa Guerra Mundial

Diario Carioca

Anno XII — Numero 3.459 | Rio de Janeiro, Domingo, 17 de Setembro de 1939 | Praça Tiradentes n.° 77

Como a Imprensa Franceza Aprecia a Mobilização dos Soviets

PARIS, 16 (U. P.) — Disse-lhe hoje, nesta capital que o governo sovietico ver-se-ia envolvido em uma guerra geral na Europa oriental, si se ligasse ao Reich na campanha contra a Polonia. A França, entretanto, espera que a posição de Moscou com relação a esse assumpto se torne mais definida.

O governo francez aguarda com ansiedade indicios concretos sobre a attitude que Moscou assumirá, e a imprensa desta capital apparece hoje repleta de conjecturas acerca da "equivoca" situação da U. R. S. S.

Nos circulos que estão bem ao par da situação, reinava hoje, ao meio-dia a maior intranquillidade em virtude das versões correntes de que a Russia entrou em um accordo com o Japão, com o objectivo de evitar um eventual ataque que poderia proceder da retaguarda, e ao mesmo tempo o Japão concentra tropas em dois pontos da frente occidental e está realizando uma verdadeira campanha jornalistica no sentido de preparar o caminho da mobilização de tropas.

Em contraste com esta informação, nos circulos francezes apresentam tres razões a saber:

1) — O ataque affectaria os interesses da Russia, apesar dos rumores que circularam em Londres relativamente ao accordo Hitler-Stalin;

2) — O ataque faria com que a Russia se visse envolvida em uma guerra geral, no oriente europeu;

3) — A Russia violaria o pacto de não aggressão existente entre ella e a Polonia.

O jornal parisiense "Le Petit Parisien" folha que, de um modo constante, expressa a opinião official adverte que o "emprego da força sovietica contra a Polonia obrigaria a Rumania a intervir, em consequencia da alliança com esta ultima, e levaria o governo sovietico a uma grande guerra no oeste do continente.

Todos os paizes balkanicos sentir-se-iam ameaçados, e de um modo especial, a Turquia. Esta é uma aventura que, provavelmente, os Soviets não se arriscarão.

Ao entrar a Russia em um conflicto generalizado, provocaria uma conflagração de todas as potencias anti-communistas. Tambem a Allemanha não tem interesse em ver formado esse bloco, pois poderiam nelle figurar varios de seus ex-alliados.

Assim é que se póde admittir até novas noticias, que a Russia preferirá ver satisfeitas as suas ambições com relação á minoria da Russia Branca e aos ukranianos da Polonia, por meios indirectos que permittissem a manutenção de uma neutralidade.

Na ordem juridica, a Russia e a Polonia estão unidas por uma série de pactos, os quaes deveriam impedir a aggressão.

O accordo de não-aggressão assignado em Moscou, em 1932, foi completado pela convenção conciliadora de novembro do mesmo anno. Em 1933 concluiu-se em Londres um protocollo que definia o aggressor. Em 1934 o pacto de não-aggressão foi prorogado por mais dez annos e novamente ratificado em novembro ultimo, depois da conferencia de Munich, mediante um communicado dado á publicidade, simultaneamente, em Moscou e Varsovia.

Ao trazer á luz toda esta série de accordos, a imprensa franceza de um modo geral, expressa hoje a sua opinião que é a seguinte:

"E' difficil acreditar que esta collecção de tratados possa ser reduzida, por iniciativa dos Soviets, a uma série de "farrapos de papel".

Consolida-se a Resistencia Poloneza

PARIS, 16 (U. P.) — Diminuiu hoje a ameaça de penetração das forças mecanizadas allemãs pelos territorios polonezes do noroeste e do sul por trás das defesas polonezas nos rios Vistula e San, em vista da resistencia poloneza nessas regiões ir-se consolidando, especialmente em torno de Lemberg ao sudoeste e entre Varsovia e Bialystocj ao noroeste.

As offensivas em ponta de lança que os allemães lançaram em ambos os sectores foram obrigadas a diminuir de intensidade, emquanto as columnas restabelecem as suas communicações com as suas bases, muitas das quaes estão a 480 kilometros na retaguarda.

O exercito polonez que defende Varsovia impediu hoje de ser rodeado, conservando uma ampla saida, desde Siedlce até Lublin.

Os dois grandes exercitos allemães da Silesia e da Pomerania que chegaram ha quasi uma semana ás actuaes posições, para atacar Varsovia pelo sudoeste e pelo oeste, ainda não descarregaram todo o seu poderio, principalmente, porque falharam os esforços do Estado Maior allemão para rodear a capital poloneza pelo éste e pelo sul.

Aproveitando a situação, o exercito polonez iniciou hoje, uma série de contra-ataques sobre esses corpos de exercito, utilizando as unidades polonezas da Pomerania e da Posnania que se encontram no quadrangulo entre Kutno, Lodz, Skierniewice e Owicz, situado ao sul do Vistula e a oéste de Varsovia. Nesta batalha as forças estão equilibradas e se os allemães têm vantagem no ar e na artilharia, os polonezes têm a vantagem da mobilidade, mediante o uso de sua cavallaria.

A "Transcontinental Press", ao relatar os resultados dessa batalha, informa que as divisões polonezas que estavam cercadas em Kutno conseguiram romper o cerco allemão, chegando a Varsovia. Todas as informações sobre a luta desenvolvida ali, dizem das immensas perdas soffridas pelas forças allemãs em homens e materiaes.

Dessa maneira o total de baixas germanicas durante a campanha na Polonia ascende a 100.000 homens.

Nas mesmas fontes se annuncia que as tropas polonezas do sul derrotaram de forma decisiva um regimento allemão da infantaria motorizada e uma columna mechanizada, tomando-lhes 12.000 prisioneiros, 43 tanks de guerra, 11 canhões e causando-lhes 2.000 baixas entre mortos e feridos.

A "Transcontinetad Pres" diz: "Um communicado do commandante em chefe da praça de Varsovia assignado ás 22.50 do dia 16 de setembro informa que "hostilizou o inimigo com fogo de artilharia dirigido contra o centro da cidade do sector oriental do suburbio de Wola, seguido de varios ataques, foram repellidos com fortes perdas o inimigo. No sector occidental a aviação inimiga fez varios vôos de reconhecimento. As nossas tropas atacaram um destacamento e capturaram 100 soldados allemães, inclusive um tenente-coronel".

A éste de Varsovia foi travada uma batalha no dia de hoje, quando a columna allemã que avança da Prussia Oriental sobre Brest Litovsk consolidou as suas posições em Siblice, mudando em seguida de rumo para o oeste em direcção a capital com o fim apparente de completar o cerco da cidade pelo éste. O marechal Smigly Rydz enfrentou a nova ameaça, enviando uma poderosa columna para o éste a qual travou batalha com os allemães nos territorios situados nos rios Vistula Bug e Liwiec.

Os esforços do commando allemão para atacar o flanco esquerdo polonez que defende Varsovia tambem tiveram que ser refreados diante da resistencia poloneza, porém se admitte que a pressão germana seja intensa na região de Lublin.

O avanço de quinta-feira sobre Lemberg parece tratar-se apenas de um simples ataque feito por uma columna allemã solicitaria que ousou penetrar profundamente, com grande perigo de se vêr isolada e que depois de haver tido exito no seu intento original, foi obrigada a retirar-se precipitadamente. A cavallaria poloneza que atacou os flancos da dita columna apressou a retirada.

Sem embargo, um pouco mais ao sul, através do Dnister, nas rugosas collinas que formam as primeiras regiões accidentadas dos Carpatos, uma columna allemã, combinada com forças motorizadas e cavallaria, e bem protegida pela retaguarda e pelos flancos por unidades de tanks blindados continuavam, methodicamente, o seu avanço para a fronteira rumeno-poloneza.

Os despachos polonezes que chegaram hontem a Paris dizem que a referida columna chegou hontem a Drohobycz e hoje se annuncia que nas primeiras horas chegou a Stanislaswow, que dista sómente 108 kilometros da fronteira rumena do Dniester. Essas tropas são obrigadas a cruzar innumeros rios num terreno muito difficil, comtudo conseguiram progredir continuamente, porque os polonezes têm poucas tropas nessa região, pois acreditam ser os Carpatos barreiras naturaes.

Esta columna allemã está operando a mais de 240 kilometros de sua base do outro lado das montanhas da Slovaquia Oriental, no extremo do novo caminho militar, terminado pelos allemães poucos dias antes do inicio da guerra.

A centralização das forças polonezas continuou sendo notorio o reforçamento das defesas nos arredores de Lemberg para defender as communicações vitaes com a fronteira rumena.

A aviação allemã continuou bombardeando Lemberg e outras cidades com grande tenacidade.

Todas essas localidades estão repletas de refugiados que estão fugindo de Varsovia e de outros logares do oeste.

Tambem foi bombardeada a linha ferrea para evitar que a Polonia receba abastecimentos da Rumania.

Levantou-se na França um grito de horror ao ter-se conhecimento de que o governo allemão fez ameaças reaes de bombardear as cidades abertas, sem descriminação mesmo daquellas que se encontram longe do campo de batalha.

Informa-se que as victimas attingem o total até agora de muitos milhares em consequencia dos bombardeios contra cidades taes como a de Krzemieniec, completamente separada do theatro de operações, proxima da fronteira com a Russia onde estava refugiado o corpo diplomatico estrangeiro.

Tambem foram bombardeadas a cidade de Vilno que teve que supportar o terrivel ataque de 18 aviões de bombardeio e da onde ainda não se póde calcular o numero de victimas, e a povoação de Molodeczom que demonstram a determinação dos nazistas, em primeiro logar, de anniquillar a moral da população civil em segundo logar de cortar a retirada do inimigo, onde seja possivel, em terceiro logar paralizar todas as suas communicações com o fim de impedir que o seu exercito seja abastecido, e em quarto separar a Polonia da Rumania.

Os bombardeios aéreos que estão se effectuando no territorio polonez fizeram com que os francezes comparassem os ases da aviação allemã de durante a ultima guerra e os pilotos nazistas. A comparação é desfavoravel para estes pois recordam que os outros taes como Richtoffen eram qualificados de cavalheirescos.

O MARECHAL SMIGLY PEDE AOS POLONEZES PARA CONTINUAREM A DEFENDER VARSOVIA

BUDAPEST, 16 (U. P.) — A estação de radio de Varsovia transmittiu um appello ao marechal Rydz-Smigly, generalissimo do exercito polonez, no sentido de que a população de Varsovia continue a defender a capital.

A referida emissora affirma que o exercito polonez está fazendo sentir a força da sua resistencia, ao passo que os allemães se fatigam dia a dia, accrescenta que o tempo é um factor que favorece a Polonia.

Diz tambem que a cidade de Varsovia parece illuminada durante a noite por motivo dos varios incendios accusados pelos bombardeios, mas que o moral da população não foi quebrado.

Os polonezes desfecharam um ataque nos suburbios de Vola, desalojando as tropas allemãs e apprehendendo um carro de assalto.

A leste de Varsovia, os polonezes tambem iniciaram um contra ataque de surpresa, aprisionando um batalhão do regimento de infantaria allemão numero 32.

Violenta explosão em frente ao Ministerio do Ar, em Berlim

BERLIM, 16 (U. P.) — Uma tremenda explosão verificada na rua Leipzig, em frente ao Ministerio do Ar, pouco antes das 20 horas, reduziu a estilhaços numerosas vidraças proximas, mas apparentemente não causou victimas.

As autoridades recusaram-se a fornecer detalhes do occorrido, limitando-se a declarar que policia está no encalço dos culpados.

UMA INICIATIVA QUE MERECE APPLAUSOS

Grupo tomado por occasião da inauguração

Mais uma grande organização para bem servir ao publico vem enriquecer a Esplanada do Castello, futuro centro commercial de nossa capital. Referimo-nos á installação da garage subterranea dos concessionarios da Ford, nesta capital, Auto Mescar S A..

Tendo á sua frente nomes como os do dr. Ricardo Xavier da Silveira, Carlos Netto Teixeira e Roger Mesquita, só podiamos esperar uma organização como a que tivemos o prazer de constatar, em meio da maior cordialidade, na tarde de hontem, por occasião de sua inauguração.

Apparelhada para prestar serviços rapidos e assistencia permanente, tanto de peças legitimas Ford como lubrificação e abastecimento, a nova garage, que está installada em 2 amplos andares do sub-sólo do majestoso Edificio Commercial Rio, vem preencher uma das grandes necessidades do nosso commercio. Além de seu dispositivo modernissimo dispõe de pessoal competente, chefiado por technico especialmente escolhido para prestar quaesquer informações sobre os productos Ford, inclusive demonstrações praticas.

E' justa, pois, que nos regozijemos ao registar esse acontecimento que vem contribuir com relevante parcella para o progresso de nossa capital.

O Exercito Francez Repelliu o Ataque Allemão na Bacia do Sarre

OS FRANCEZES REPELLINDO A INVESTIDA ALLEMÃ CONTINUAM DE POSSE DE TODAS AS POSIÇÕES CONQUISTADAS

PARIS, 16 (UP.) — O poderoso exercito francez que actua na frente occidental desbaratou hoje o segundo contra-ataque allemão, lançado nas ultimas vinte e quatro horas, emquanto a luta em geral ia augmentando seu rythmo em toda a linha, desde a fronteira suissa até o extremo norte do reconcavo formado pela fronteira franco-allemã-luxemburgueza.

Os francezes se estão approximando cada vez mais da linha Siegfried.

O laconico communicado official francez, referindo-se ás ultimas acções, dizia que "a noite foi agitada, em muitos pontos de frente".

De outras fontes, informou-se que o territorio allemão, onde os francezes penetraram e onde actualmente se está combatendo, ficou transformado em um verdadeiro inferno, pois de todos os lados cruzam os projectis de metralhadoras, bombas e granadas. Virtualmente, cada instrumento da guerra moderna entrou em acção nesta frente irregular. Aproveitando uma melhoria do tempo, a aviação de ambos os lados reiniciou sua actividade, emquanto os duellos de artilharia fazem tremer o solo sem interrupção, dia e noite.

O contra-ataque allemão que, segundo o communicado official de hoje, foi rechassado, occorreu na bacia do Sarre, dentro da zona onde o avanço francez assumiu seu maior alcance. O movimento germanico foi precedido de um dos tiroteios de artilharia mais violentos que tenham affectuado até agora as forças do Reich contra as posições francezas.

Segundo os criticos militares autorizados, a victoria franceza foi de summa importancia por se tratar do primeiro ataque em massa dos allemães desde o começo das hostilidades .O ponto em que se iniciou o movimento está proximo do valle do rio Nied, affluente do Sarre, que corre um pouco além da fronteira franco-allemã e passa cerca da cidade franceza de Guestling. Esse valle conta com numerosas colinas, muitas das quaes se debruçam para a linha Siegfried. Em uma dessas colinas, conhecida pelo nome de Niederwald, ha um monumento em memoria dos allemães que tombaram na guerra franco-prussiana.

Quinta-feira passada, os francezes occuparam varias colinas, conseguindo assim firmar-se em postos avançados de observação, frente á linha Siegfried. O intenso tiroteio allemão não logrou desalojar os francezes dessas posições, que poderão ser utilizadas como bases para o grande ataque contra a muralha occidental allemã.

Os francezes projectavam occupar as colinas restantes e, sabedores disso, os allemães iniciaram á noite passada um canhoneio intenso das posições francezas. Em seguida, o commando allemão lançou sua infantaria no primeiro ataque em massa, que foi desbaratada pelas metralhadoras francezas, com enormes baixas para os germanicos. Após quebrar o ataque allemão, os francezes continuaram dominando por completo as colinas.

De fonte autorizada, se soube que o Alto commando francez expressou sua profunda satisfação pela capacidade da infantaria para resistir o terrivel canhoneio allemão, que, por sua intensidade e dado o numero de peças pesadas que se empregaram, fazia recordar a passada grande guerra.

Dr. José de Albuquerque

Affecções dos orgãos sexuaes do homem, venereas ou não. Perturbações funccionaes da sexualidade masculina. Diagnostico causal e tratamento da

IMPOTENCIA EM MOÇO

Rua do Rosario, 172. De 1 ás 7

Beck e o embaixador Noel conferenciam

BUCAREST, 16 (T. O.) — O embaixador francez sr. Noel, que regressou da Polonia, entrevistou-se hoje á tarde com o ministro dos Estrangeiros polonez, sr. Beck.